

PROPOSAL KKN105

UIN SUNAN KALIJAGA YOGYAKARTA



Lokasi : Padukuhan Nogosari 1
Kelurahan : Wukirsari
Kapanewon : Imogiri
Kabupaten : Bantul
DPL : Dr. Abdul Haris, M. Ag.

**PEMBERDAYAAN MASYARAKAT DAN PENGELOLAAN
LINGKUNGAN PADUKUHAN NOGOSARI 1, KELURAHAN
WUKIRSARI, KAPANEWON IMOIRI, KABUPATEN BANTUL,
PROVINSI D.I. YOGYAKARTA**



KATA PENGANTAR

Puji syukur atas kehadiran Allah SWT yang telah senantiasa memberikan taufik serta hidayahnya kepada kami semua sehingga masih diberikan kesempatan dan kesehatan dalam menyelesaikan proposal Kuliah Kerja Nyata (KKN) Integrasi-Interkoneksi UIN Sunan Kalijaga Yogyakarta Angkatan 105 dengan tepat waktu. Solawat serta salam tak lupa kami junjungkan kepada baginda nabi Muhammad SAW, dimana berkat beliau sebagai tauladan umat dan banyak memberikan perubahan ke arah yang lebih baik.

Dengan adanya proposal ini diharapkan bisa membantu memberikan gamWukirsari progran kerja serta kegiatan-kegiatan kami selama mengikuti KKN Integrasi-Interkoneksi UIN Sunan Kalijaga Yogyakarta Angkatan 105 nantinya. Dalam kesempatan ini kami juga ingin menyampaikan rasa terimakasih yang sebesar-besarnya kepada pihak-pihak yang telah bekerja sama dan memberikan *support* kepada kami dalam penyusunan proposal ini, diantaranya:

1. Ketua LPPM UIN Sunan Kalijaga Yogyakarta;
2. Panitia Pelaksana KKN UIN Sunan Kalijaga Yogyakarta Angkatan ke-105;
3. Bapak Ketua RW Kelurahan Wukirsari
4. Ibu Dukuh Padukuhan Nogosari 1;
5. Bapak Ketua RT Padukuhan Nogosari 1;
6. Bapak Dr. Abdul Haris, M.Ag, selaku Dosen Pembimbing Lapangan;
7. Teman-teman kelompok KKN-105;
8. Dan semua pihak yang telah membantu dalam penyusunan proposal ini.

Kami menyadari bahwa proposal KKN Integrasi-Interkoneksi UIN Sunan Kalijaga Yogyakarta Angkatan 105 ini masih jauh dari kesempurnaan seperti apa yang diharapkan. Oleh karena itu, dengan segala kerendahan hati kami mengharapkan segala kritik dan saran demi kesempurnaan proposal ini. Dengan sepenuh hati yang tulus kami panjatkan doa kepada Allah SWT agar dapat membalas budi baik dan jasa Bapak/Ibu serta rekan-rekan sekalian.

Yogyakarta, 28 Juni 2021

Ketua Kelompok

Baihaqi Aksa

DAFTAR ISI

KATA PENGANTAR	ii
DAFTAR ISI.....	iii
HALAMAN PENGESAHAN	iv
I. PENDAHULUAN	1
II. GAMBARAN UMUM	2
A. Demografi Kelurahan.....	2
D. Sosial Budaya dan Keagamaan Masyarakat.....	3
III. PROGRAM KERJA.....	4
IV. MEKANISME PELAKSANAAN	6
A. Pola Koordinasi	6
B. Pihak yang Diajak Ikut Serta.....	7
D. Anggaran Biaya.....	8
E. Metode Evaluasi dan Penilaian Keberhasilan Kegiatan.....	9
1. Metode Evaluasi.....	9
2. Metode Penilaian Keberhasilan.....	10
V. PENUTUP.....	10
VI. LAMPIRAN	11
1. Peta Padukuhan	11
2. Peta lokasi KKN.....	11

HALAMAN PENGESAHAN

Setelah diadakan pengarahannya, survey, bimbingan, koreksi, dan perbaikan seperlunya dari Proposal Kegiatan Kuliah Kerja (KKN) Mandiri, Universitas Islam Negeri Sunan Kalijaga, angkatan 105, maka:

1. Identitas Anggota Kelompok:

No	Nama	NIM	Prodi	Fakultas
1	Baihaqi Aksa	18108040016	Akuntansi Syariah	FEBI
2	Inang Titis Awan	18108040007	Akuntansi Syariah	FEBI
3	Rochim Nurhidayati	18108040086	Akuntansi Syariah	FEBI
4	Rahmadhany Putri Irwanda	18108030073	Manajemen Keuangan Syariah	FEBI
5	Gokhan	18102030011	Pengembangan Masyarakat Islam	FDK
6	Ragil Anggi Nurfadilah	18106080049	Pendidikan Biologi	FITK
7	Mita Indah Sari	18106080046	Pendidikan Biologi	FITK
8	Umi Puji Lestari	18106080010	Pendidikan Biologi	FITK
9	Ahmad Aliwafa	17106040039	Biologi	Saintek
10	Damayanti	18108040017	Akuntansi Syariah	FEBI
11	Himawan Zarkasih	18102040022	Manajemen Dakwah	FDK

2. Lokasi KKN Mandiri:

Padukuhan : Nogosari 1
Kelurahan : Wukirsari
Kapanewon : Imogiri
Kabupaten : Bantul
Provinsi : D.I. Yogyakarta
Kode Pos : 55782

3. Waktu Pelaksanaan: 12 Juli s.d 31 Agustus 2021

Dipandang telah memenuhi syarat untuk diajukan sebagai Proposal Kegiatan Kuliah Kerja Nyata (KKN) Mandiri, Universitas Islam Negeri Sunan Kalijaga Yogyakarta Tahun 2021, angkatan 105. Demikian pengesahan ini kami berikan, semoga dapat dipergunakan sebagaimana mestinya.

Dosen Pembimbing Lapangan

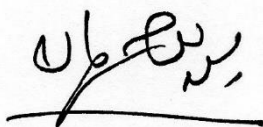

Dr. Abdul Haris, S.Ag, M.Ag.

Bantul, 22 Juli 2021
Mengetahui, **Kepala Padukuhan**



Fitri Ningsih

I. PENDAHULUAN

Mahasiswa adalah bagian dari masyarakat intelektual yang ada di negeri ini, diharapkan mampu memberi andil dalam pembangunan bangsa dan Negara. Pembangunan, di sektor fisik yang terus malaju seiring dengan pesatnya kemajuan ilmu pengetahuan dan teknologi perlu diimbangi dengan kemajuan masyarakat pada aspek nonfisik. Sejauh ini kemajuan ilmu pengetahuan dan teknologi masih menyisakan ketertinggalan masyarakat pada aspek nonfisik. Dunia pendidikan, kesehatan masyarakat, dan kesejahteraan masih jauh menjadi problem klasik yang butuh penanganan serius.

Perguruan Tinggi yang didalamnya terdapat mahasiswa-mahasiswa sebagai generasi muda mempunyai peran dan andil yang sangat dominan dalam proses pendampingan dan pengembangan masyarakat sebagaimana disebutkan dalam Tri Dharma Perguruan Tinggi. Universitas Islam Negeri (UIN) Sunan Kalijaga sebagai salah satu Perguruan Tinggi di Yogyakarta, mewajibkan mahasiswanya untuk terjun dan berpartisipasi penuh dalam proses pengembangan masyarakat dalam bentuk Kuliah Kerja Nyata (KKN). Program ini dilaksanakan dengan bantuan dan bimbingan dari LPM (Lembaga Pemberdayaan Masyarakat) UIN Sunan Kalijaga Yogyakarta, dosen pembimbing, serta pihak-pihak tertentu yang telah membantu berkontribusi.

Kegiatan Kuliah Kerja Nyata adalah suatu bentuk pendidikan dengan cara memberikan pengalaman empiris kepada mahasiswa untuk hidup ditengah-tengah masyarakat di luar kampus, dan secara langsung megajarkan kepada mahasiswa cara identifikasi masalah-masalah sosial kerakyata. Kuliah kerja nyata secara langsung akan menunjukkan keterkaitan langsung antara dunia pendidikan dan upaya perwujudan kesejahteraan masyarakat.

Beberapa aspek yang diperhatikan dalam pelaksanaan kuliah kerja nyata adalah yang pertama keterpaduan pelaksanaan Tri Darma Perguruan Tinggi yang berupa pengajaran, penelitian, dan pengabdian pada masyarakat. Yang ke dua adalah pendekatan interdisipliner dan komprehensif yang artinya KKN bertolak dari permasalahan nyata masyarakat yang didekati menggunakan segala ilmu pengetahuan, teknologi dan seni yang susah, sedang, dan atau akan dipelajari. Yang ketiga adalah lintas sektoral, yang keempat dimensi dan luas dan pragmatis, yang kelima adalah ketelibatan masyarakat secara aktif, yang keenam adalah keberlanjutan dan pengembangan, dan yang ketujuh adalah bertumpu pada sumber daya lokal.

Oleh karena itu, baik secara kelompok maupun individual, dalam KKN ini sudah pasti mahasiswa mengamati dengan cermat apa yang menjadi permasalahan dan potensi yang dimiliki masyarakat dengan melakukan penelitian pada setiap sektor kehidupan bermasyarakat. Tempat KKN ini terletak di Padukuhan Nogosari 1, Kelurahan Wukirsari, Kapanewon Imogiri, Kabupaten Bantul, Provinsi D.I. Yogyakarta.

Kelompok kkn mandiri ini ingin membantu para masyarakat di Padukuhan Nogosari 1 untuk lebih produktif di masa new normal pandemi ini dan tidak lupa dengan tetap mematuhi protokol Kesehatan. Pelaksanaan Kuliah Kerja Nyata (KKN) UIN Sunan Kalijaga Yogyakarta Angkatan 105 ini adalah wajib dilaksanakan oleh mahasiswa sebagai bentuk pengabdian kepada masyarakat guna mencapai gelar Strata Satu (S1) sesuai dengan SK yang telah ditetapkan.

II. GAMBARAN UMUM

A. Demografi Kelurahan

Kelurahan Wukirsari merupakan salah satu dari 8 Kelurahan yang ada di Kapanewon Imogiri yang terletak kurang lebih 3 km ke arah Utara dari kantor Kapanewon Imogiri. Kelurahan Wukirsari mempunyai wilayah seluas 15.385.504 ha dengan jumlah penduduk \pm 17.245 jiwa dan jumlah Kepala Keluarga 5428. Adapun batas-batas wilayah Kelurahan Wukirsari adalah sebagai berikut.

Sebelah Utara : Kelurahan Segoroyoso dan Kelurahan Trimulyo

Sebelah Timur : Kelurahan Muntuk

Sebelah Selatan : Kelurahan Girirejo

Sebelah Barat : Kelurahan Trimulyo

B. Arah Pengembangan Kelurahan

Dari tinjauan dokumen Rencana Tata Ruang dan Wilayah (RTRW) Kabupaten Bantul, Kelurahan Wukirsari yang termasuk dalam wilayah Kapanewon Imogiri yang merupakan Sub Wilayah Pengembangan (SWP) VI hirarki II. Secara umum arahan pengembangannya adalah sebagai:

- Kawasan agribisnis
- Kawasan cagar budaya
- Kawasan cagar alam
- Kawasan lindung bawahan
- Kawasan wisata minat khusus

Arah Pengembangan/ Strategi Kabupaten Bantul, khususnya kawasan Sub Wilayah Pengembangan (SWP) VI wilayah timur termasuk di dalamnya Kapanewon Imogiri dikembangkan secara terbatas, sesuai dengan daya dukung lingkungannya dan fungsi lingkungannya, antara lain:

- Intensifikasi dan diversifikasi pertanian dan peternakan
- Pengembangan perhutanan rakyat
- Pengembangan industri kerajinan
- Pengembangan kawasan industri

C. Potensi Kelurahan

Kelurahan Wukirsari memiliki potensi yang sangat besar, baik sumber daya alam, sumber daya manusia, maupun kelembagaan/ organisasi. Sampai saat ini, potensi sumber daya yang ada belum benar-benar optimal diberdayakan sehingga peluang untuk menjadikan potensi tersebut untuk akselerasi pembangunan Kelurahan Wukirsari masih terbuka lebar.

Sumber daya alam Kelurahan Wukirsari sebagian besar adalah pertanian yang menempati kawasan wilayah 2/3 terbagi menjadi 1/3 dataran rendah seperti di Padukuhan Sindet, Singosaren, Manggung, Bendo, Tilaman, dan Pundung. Sedangkan untuk Padukuhan lainnya telah tersebar di dataran-dataran tinggi. Sumber daya alam Galian C biasanya terletak di ladang-ladang maupun juga di perbukitan.

Tekstur tanah di kawasan Wukirsari pada umumnya adalah tanah yang subur, terutama tanah pertaniannya. Namun, kesuburan tanah tersebut belum dapat dimaksimalkan karena persoalan aliran irigasi yang kurang memadai sehingga lahan persawahan yang membentang dari Manggung sampai Nogosari dan Pucung hanya mampu panen dua kali dalam setahun. Lebih dari itu, areal persawahan di kawasan Nogosari Plencing dan Sindet bahkan hanya mampu setahun sekali karena pengairannya adalah tadah hujan.

Iklim Kelurahan Wukirsari sebagaimana Kelurahan–Kelurahan lain di wilayah Indonesia, mempunyai iklim kemarau dan penghujan. Hal tersebut mempunyai pengaruh langsung terhadap pola tanam yang ada di Kelurahan Wukirsari hingga pada sampai saat ini juga tidak ketinggalan dibanding dengan kondisi Kelurahan-Kelurahan yang lain.

D. Sosial Budaya dan Keagamaan Masyarakat

Warga masyarakat Padukuhan Nogosari 1, Kelurahan Wukirsari, Kapanewon Imogiri menganut kepercayaan 100% Islam. Dalam budaya masyarakat Kelurahan, di

Padukuhan Nogosari 1 ini termasuk dalam lingkungan yang memegang teguh tradisi dan adat yang ada. Budaya tersebut diantaranya memiliki toleransi yang tinggi antar sesama warga dalam menjalankan kehidupan sosial seperti gotong royong, *kumpulan* (kumpul bareng-bareng), bersih Padukuhan, membantu warga yang mempunyai hajatan (*rewang*), membantu warga jika ada yang meninggal, dan menjenguk warga yang sedang sakit, dan juga saat perayaan hari besar islam dan kemerdekaan.

Setiap ada kegiatan di Padukuhan Nogosari 1, semua warga ikut meramaikan dan bergotong royong untuk menyiapkan dan mensukseskan acara yang diselenggarakan. Perangkat Kelurahan Padukuhan Nogosari 1 tidak membeda-bedakan warganya dan saling bantu-membantu jika ada warganya yang mengalami kesulitan. Ketua RW Padukuhan Nogosari 1 adil dalam mengurus serta mengayomi masyarakat tanpa memandang latar belakang warganya.

E. Lembaga Kemasyarakatan

Lembaga kemasyarakatan yang ada di Padukuhan Nogosari 1, Kelurahan Wukirsari, Kapanewon Imogiri, antara lain :

- 1) LPMD
- 2) Lembaga Adat
- 3) TP PKK
- 4) BUMDes Wukirraya
- 5) Karang Taruna
- 6) RT/RW
- 7) Linmas
- 8) Lembaga Masyarakat Lainnya

III. PROGRAM KERJA

Tema: Pemberdayaan Masyarakat dan Pengelolaan Lingkungan Padukuhan Padukuhan Nogosari 1, Kelurahan Wukirsari, Kapanewon Imogiri, Kabupaten Bantul, Provinsi D.I. Yogyakarta

No	Program Kerja	Deskripsi Kegiatan	Tujuan Kegiatan	Teknis Pelaksanaan	Sasaran/ Target
	Unggulan				
1	Pengadaan Taman	Bekerjasama dengan Karang	Membangun minat baca	Pengumpulan donasi buku untuk	Seluruh lapisan

	Baca	Taruna untuk membuat ruang bacaan di beberapa sudut Kelurahan	masyarakat agar lebih peka akan literasi, terutama dalam memfilter arus informasi digital	kemudian disalurkan kepada karang taruna	masyara kat
2	Bimbingan Belajar	Menyelenggarakan bimbingan tugas dan/atau pekerjaan rumah (PR) dan belajar bersama	Menghidupkan semangat belajar siswa meskipun kegiatan pembelajaran dilakukan secara daring	Setiap minggu sesuai kebutuhan siswa dan jam belajar masyarakat (kondisional)	Siswa- siswi SD- SMP
3	Pembagian Handsanitizer dan Masker	Memberikan bantuan berupa handsanitizer dan masker	Salah satu upaya untuk mendukung pencegahan penyebaran Covid-19	Berkoordinasi lebih lanjut dengan pihak Kelurahan dan satgas covid Kelurahan setempat	Seluruh lapisan masyara kat
4	Pelatihan desain grafis dan/atau bimbingan digital untuk umkm	Mengadakan pelatihan desain grafis dan/atau cara menggunakan/manfaatkan platform digital untuk menunjang bisnis umkm	Sebagai salah satu bentuk upaya literasi digital kepada masyarakat	Virtual meeting atau seminar terbuka	Pemuda- pemudi dan para pengusah a umkm
	Pendukung				
1	Pembuatan plang dan papan	Membuat plang penunjuk jalan dan papan	Memudahkan pengguna jalan untuk mencari	Membuat dan memasang plang penunjuk jalan di	Seluruh penggun a jalan

	informasi	informasi di jalan masuk Padukuhan Nogosari 1	alamat yang dituju	tempat-tempat yang sekiranya umum dicari	
2	Lomba 17 Agustus	Menyelenggarakan acara 17 Agustus berupa kompetisi individu/kelompok	Bentuk apresiasi dan rasa syukur atas kemerdekaan RI	Membuat planning acara dan sosialisasi kepada masyarakat	Seluruh lapisan masyarakat
3	Infografis	Pembuatan poster edukasi tentang Covid19 dan pentingnya membaca, serta video tutorial yang bermanfaat	Edukasi	Online	Seluruh lapisan masyarakat
4	Sedekah Sampah	Sumbangan sampah dari, oleh, dan untuk masyarakat	Dijual untuk tabungan Kelurahan		Seluruh lapisan masyarakat

IV. MEKANISME PELAKSANAAN

A. Pola Koordinasi

Tabel 1. Susunan Kepengurusan

SUSUNAN KEPENGURUSAN KULIAH KERJA NYATA 105

Nogosari 1, Wukirsari, Imogiri, Bantul, D.I. Yogyakarta

No	Nama	NIM	Prodi	Jabatan
1	Baihaqi Aksa	18108040016	Akuntansi Syariah	Ketua
2	Inang Titis Awan	18108040007	Akuntansi Syariah	Sekretaris
3	Rochim Nurhidayati	18108040086	Akuntansi Syariah	Bendahara I
4	Rahmadhany Putri Irwanda	18108030073	Manajemen Keuangan Syariah	Bendahara II

5	Gokhan	18102030011	Pengembangan Masyarakat Islam	Acara I
6	Ragil Anggi Nurfadilah	18106080049	Pendidikan Biologi	Acara II
7	Mita Indah Sari	18106080046	Pendidikan Biologi	Acara III
8	Umi Puji Lestari	18106080010	Pendidikan Biologi	Humas I
9	Ahmad Aliwafa	17106040039	Biologi	Humas II
10	Damayanti	18108040017	Akuntansi Syariah	PDD I
11	Himawan Zarkasih	18102040022	Manajemen Dakwah	PDD II

Tabel 2. Garis Koordinasi

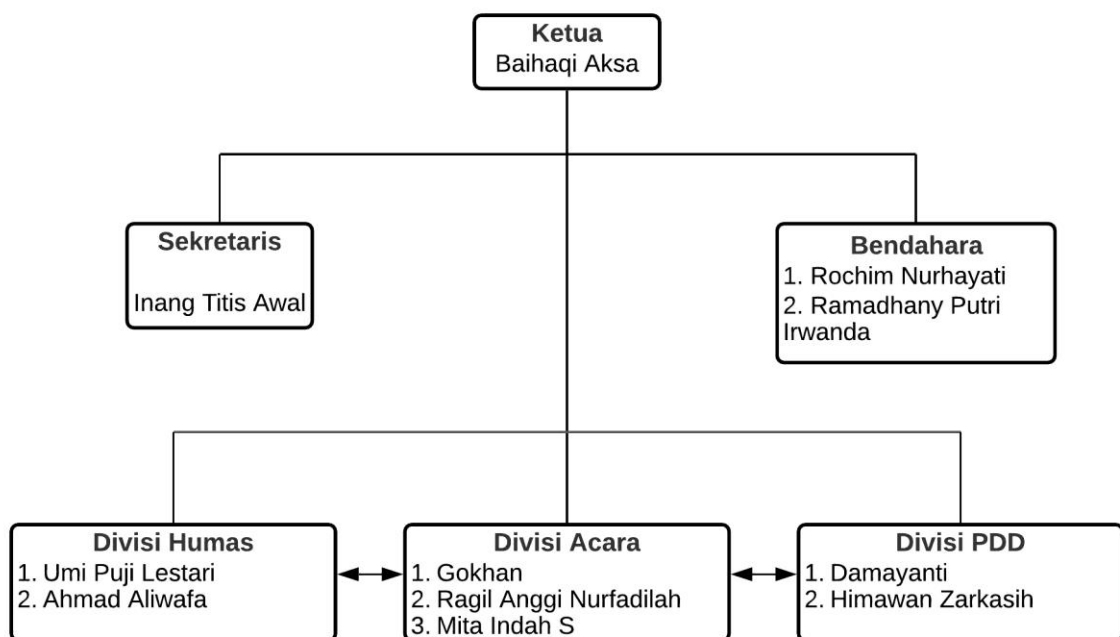

B. Pihak yang Diajak Ikut Serta

Pihak-pihak yang diikuti sertakan dalam Pelaksanaan Kegiatan KKN Angkatan ke-105 UIN Sunan Kalijaga Yogyakarta di Padukuhan Nogosari 1, Imogiri, Bantul adalah sebagai berikut :

1. Dosen Pembimbing Lapangan
2. Ibu Padukuhan Nogosari 1, Imogiri, Bantul
3. Pemuda-Pemudi Karang Taruna Padukuhan Nogosari 1 RW 08, Imogiri, Bantul
4. Warga Padukuhan Nogosari 1 RW 08, Imogiri, Bantul

C. Jadwal Kegiatan

JULI						
S	S	R	K	J	S	M
			1	2	3	4
5	6	7	8	9	10	11
12	13	14	15	16	17	18
19	20	21	22	23	24	25
26	27	28	29	30	31	

AGUSTUS						
S	S	R	K	J	S	M
						1
2	3	4	5	6	7	8
9	10	11	12	13	14	15
16	17	18	19	20	21	22
23	24	25	26	27	28	29
30	31					

Keterangan:

- Sowan ke Padukuhan Nogosari 1 (Merah)
- Pelepasan KKN 105 LPPM (Orange)
- Pelepasan KKN DPL-Padukuhan (Kuning)
- Bimbingan Belajar (Abu-abu)
- Idul Adha 1442 H (Biru Muda)
- Pembagian Handsanitizer dan Masker (Ungu)
- Pembuatan dan pemasangan plang penunjuk jalan (Biru dongker)
- Persiapan Lomba 17 Agustus (Merah muda)
- Pemberian donasi buku (Hijau lumut)
- HUT-RI-76 (Maroon)
- Penutupan KKN Padukuhan-DPL (Abu SMA)

D. Anggaran Biaya

1. Sumber Dana

- a. Iuran Anggota Kelompok KKN
- b. Pihak donatur yang tidak mengikat (Open Donasi)
- c. Usaha lain seperti penjualan, open PO, dan penjualan lainnya

2. Anggaran Biaya Pelaksanaan Program Kerja

NO	KEGIATAN	HARGA SATUAN	JMLH	TOTAL
1	Administrasi dan Persuratan	Rp 100,000		Rp 100,000
2	Pengadaan Taman Baca			
	➤ Buku Bacaan			
	➤ Rak Buku	Rp 100,000	3	Rp 300,000
	➤ Label Buku	Rp 30,000		Rp 30,000
3	Bimbingan Belajar			
4	Pengadaan Prokes	Rp 300,000		Rp 300,000
5	Pembuatan Plang	Rp 500,000		Rp 500,000
6	Kegiatan Hari Kemerdekaan	Rp 500,000		Rp 500,000
7	Infografis	Rp 10,000	10	Rp 100,000
8	Sedekah Sampah			
9	Konsumsi Kegiatan	Rp 200,000		Rp 200,000
	TOTAL			Rp 2,030,000

E. Metode Evaluasi dan Penilaian Keberhasilan Kegiatan

1. Metode Evaluasi

Dalam metode evaluasi program kerja pada semua pelaksanaan kegiatan Kuliah Kerja Nyata (KKN) yang akan kami lakukan adalah Evaluasi yang lebih difokuskan pada peninjauan kembali proses program kerja dan menilai hasil program kerja serta dampaknya terhadap masyarakat yang mengikuti kegiatan kami. Evaluasi kegiatan memiliki fungsi sebagai pengendali proses dari hasil program kegiatan sehingga akan dapat dijamin suatu program kerja yang sistematis, efektif dan efisien.

Evaluasi kegiatan mencoba mendapatkan informasi mengenai hasil-hasil program kegiatan, juga memasukkan umpan balik dari peserta kegiatan yang sangat membantu dalam memperbaiki kegiatan tersebut. Dalam melakukan setiap kegiatan kami akan mengadakan evaluasi secara berkala dan dilakukan setiap seminggu sekali dalam internal kelompok. Sedangkan evaluasi dengan DPL (dosen pembimbing lapangan) akan kami lakukan setiap dua minggu.

2. Metode Penilaian Keberhasilan

**METODE PENILAIAN KEBERHASILAN SELURUH PELAKSANAAN
KEGIATAN KULIAH KERJA NYATA (KKN)
UIN SUNAN KALIJAGA YOGYAKARTA
TAHUN AKADEMIK 2020/2021
ANGKATAN 105**

**Lokasi KKN: Padukuhan Nogosari 1, Kelurahan Wukirsari, Kapanewon Imogiri,
Kabupaten Bantul, Provinsi D.I. Yogyakarta**

No	Program Kerja	Poin Keberhasilan	Keterangan
1.			
2.			
3.			
4.			
5.			
6.			
7.			
8.			
9.			
10.			

NB:

1 : Kurang

2 : Cukup

3 : Baik

4 : Sangat Baik

V. PENUTUP

Demikian proposal kegiatan ini kami buat, semoga kegiatan yang direncanakan dapat berjalan dengan baik dan dapat memberikan manfaat bagi kami mahasiswa peserta KKN dan masyarakat di Padukuhan Nogosari 1, Kelurahan Wukirsari, Kapanewon Imogiri, Kabupaten Bantul, Provinsi D.I. Yogyakarta. Proposal kegiatan ini dibuat untuk memberikan gambaran Wukirsari secara singkat tentang kegiatan yang akan kami laksanakan dengan harapan mendapat dukungan baik dari semua pihak. Atas bantuan dan kerjasamanya kami sampaikan ucapan terima kasih yang sebesar-besarnya.

VI. LAMPIRAN

1. Peta Padukuhan

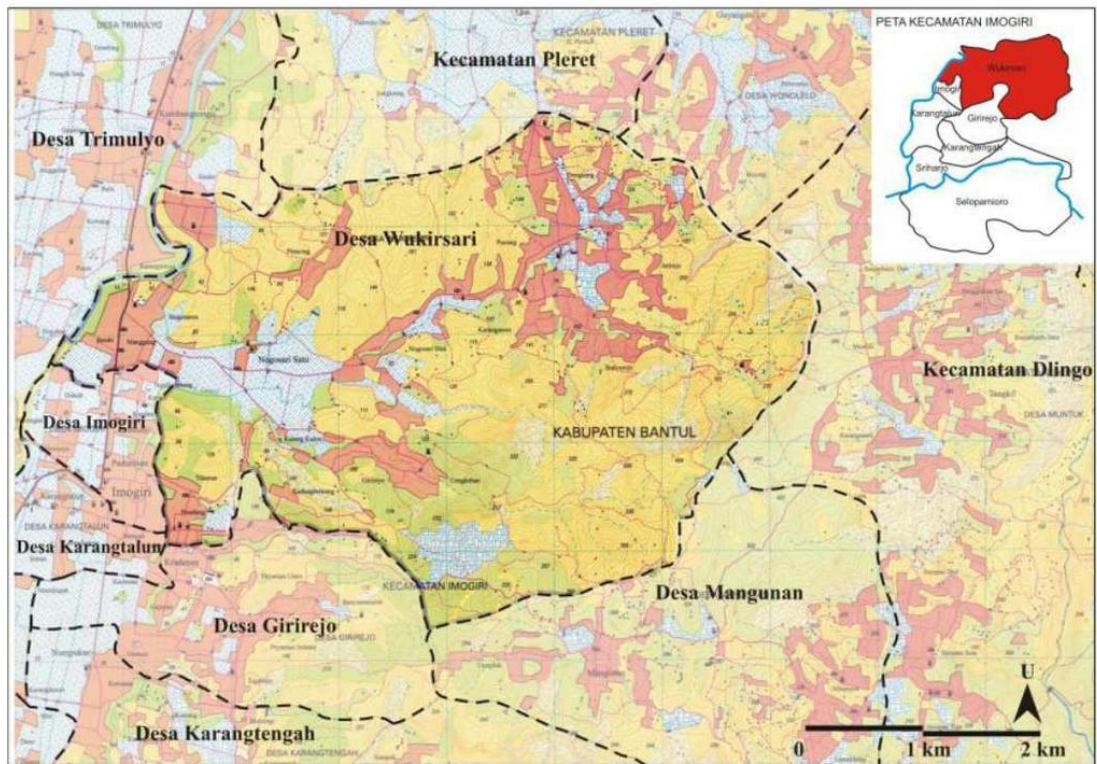

2. Peta lokasi KKN

