

**RENCANA PROPOSAL KULIAH KERJA NYATA (KKN) MANDIRI 99
ANGKATAN 108 DESA SIGEDANG**



**UNIVERSITAS ISLAM NEGERI SUNAN KALIJAGA
YOGYAKARTA
2022**

A. LATAR BELAKANG

Kuliah Kerja Nyata (KKN) merupakan salah satu perwujudan akan pengabdian mahasiswa terhadap masyarakat serta sebagai bentuk tanggung-jawab mahasiswa terhadap problematika yang kini tengah dihadapi oleh masyarakat.

KKN Mandiri yang diselenggarakan oleh UIN Sunan Kalijaga Yogyakarta pada tahun 2022 merupakan bentuk pendidikan dengan memberikan pengalaman belajar kepada mahasiswa untuk melatih mahasiswa meningkatkan kapasitasnya dengan berpartisipasi langsung dan berusaha membantu masyarakat untuk menumbuhkan potensi masyarakat, dan meningkatkan masyarakat lokal yang tangguh dengan harapan dapat bertahan dalam menghadapi pandemi.

Akan tetapi masih sangat banyak permasalahan yang dihadapi oleh masyarakat pada masa pandemi ini, di antaranya seperti permasalahan pendidikan, ekonomi, kurangnya produktivitas masyarakat, pelatihan-pelatihan disektor keagamaan dan lain sebagainya. Oleh karenanya, pada program KKN mandiri ini dengan tema “*Optimalisasi Sumber Daya Manusia Untuk Meningkatkan Kualitas Hidup Warga Dusun Sigidang*” akan dilaksanakan beberapa kegiatan untuk menumbuhkan reaktualisasi potensi masyarakat ditengah pandemi seperti mengajarkan masyarakat untuk selalu hidup sehat dan tetap produktif, dan dapat mengimplementasi potensi masyarakat.

Adapun lokasi pelaksanaan KKN Mandiri yakni di Desa Sigidang, Kecamatan Kejajar, Kabupaten Wonosobo. Alasan dilaksanakannya Kuliah Kerja Nyata di desa tersebut karena akses yang mudah, dan ada beberapa potensi yang masih perlu untuk digalih dan dikembangkan kembali. Selain itu, masyarakat di desa tersebut sangat *open minded*, dan membuka peluang bagi mahasiswa untuk menyalurkan potensi para mahasiswa UIN Sunan Kalijaga di tengah pandemi.

B. TUJUAN KKN

Tujuan umum dari KKN Mandiri di Desa Sigedang, Kecamatan Kejajar, Kabupaten Wonosobo yaitu untuk mengembangkan kembali potensi masyarakat di lingkungan tersebut di era transformasi budaya tradisional menuju modern di tengah pandemi Covid 19. Sedangkan tujuan khususnya yaitu agar dapat menambah wawasan masyarakat tentang bagaimana pola hidup sehat, bagaimana cara mencuci tangan yang baik dan benar, beberapa penerapan protokol kesehatan dalam sektor keagamaan serta dapat menambah tingkat produktivitas masyarakat di sektor ekonomi.

C. TEMA KEGIATAN

Pemberdayaan masyarakat dalam upaya mengembangkan sumber daya manusia melalui sektor pertanian dan pariwisata di Desa Sigedang

D. WAKTU DAN TEMPAT

Waktu	15 Juli 2022 – 19 Agustus 2022
Tempat	Dusun Sigedang, Desa Sigedang, Kecamatan Kejajar, Kabupaten Wonosobo, Provinsi Jawa Tengah, Kode Pos 56354
Contact Person	

E. STRUKTUR KELOMPOK KEGIATAN

Ketua	: Ade Surya Prabandari Putri	1910101013 (BSA)
Sekertaris	: Devi Kusumawati	19105030052 (IAT)
	Titin Sofiana	19101050059 (SI)
Bendahara	: Nur Maulidiyah Sa'adah	19102040035 (MD)
Humas	: Dimas Surya Hanafi	19105030034 (IAT)
	Zahro' Nihayatul Ulya	19105010051 (AFI)
Publikasi	: Ana Anissilfi	19105030072 (IAT)
	I See Hilal Arafah	19102040017 (MD)
	Zean Elhamas Baihaqy	18101020091 (SKI)
Perlengkapan	: Muhammad Rafi Izzudin	19105030044 (IAT)
	Ahamad Habibulloh	19101010027 (BSA)
	Azyu Mahdi Azro	19103080048 (HES)

F. DOSEN PEMBIMBING LAPANGAN

Nama Dosen Pembimbing Lapangan : Ika Qurrotul Afifa, M.Si.

Contact Person : 081572421945

G. Gambaran Desa

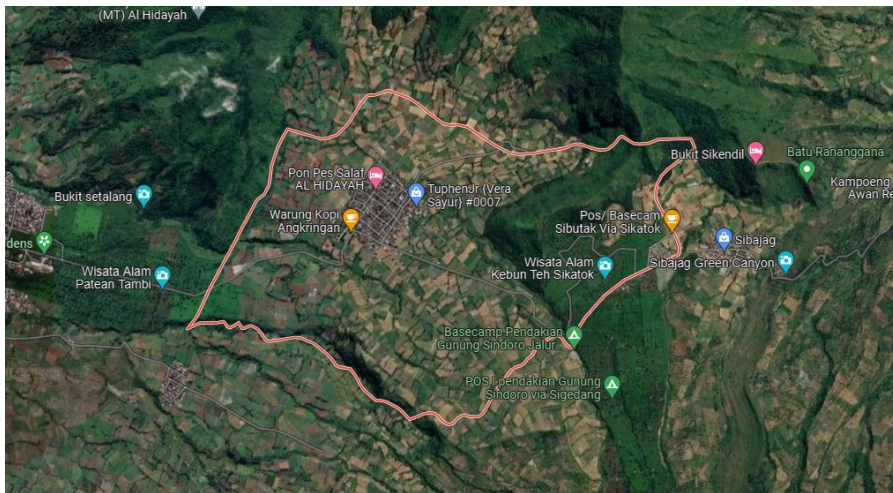

Desa Sigedang Merupakan salah satu dari 15 Desa yang ada di wilayah kecamatan keajar, yang terletak di kaki gunung Sindoro. Desa Sigedang mempunyai wilayah 101.815,00 h.a serta berada tepat diantara garis perbatasan Kabupaten Wonosobo dan Kabupaten Temanggung yang terbagi menjadi dua dusun yaitu Dusun Sigedang dan Dusun Sikatok. adapun batas-batas wilayah Desa Sigedang, adalah Sebelah Selatan Desa Buntu, sebelah barat Desa Tambi dan Kelurahan Keajar, Sebelah Utara Desa Tretap dan sebelah Timur Desa Canggal. Jumlah penduduk Desa Sigedang berdasarkan data Kependudukan bulan

Juli Tahun 2019 berjumlah 3131 Jiwa, dengan rincian 1623 Jiwa Penduduk Laki-laki dan 1508 Penduduk Perempuan. Desa Sigedang merupakan daerah pegunungan dengan potensi alam yang mendukung untuk kegiatan pertanian, perdagangan dan wisata. Mayoritas penduduk Desa Sigedang bermatapencaharian sebagai Petani Sayur. itu semua didukung oleh keadaan iklim dan lahan yang sangat strategis untuk tanaman sayur.

H. Progam Kerja Kegiatan

Program Kerja Unggulan

1. Pembentukan Kelompok Tani

Pembentukan kelompok tani menjadi wajib bagi petani sebagai suatu wadah untuk menggali potensi, memecahkan masalah usahatani, memudahkan mengakses informasi, pasar, teknologi, permodalan, dan sumberdaya lainnya, dengan kata lain kelompok tani mewujudkan petani yang berkualitas.

2. Pariwisata berbasis BUMDES

Sebagai lembaga perekonomian desa yang diharapkan dapat efektif membangun pariwisata desa berbasis komunitas, keberadaan BUMDes diharapkan dapat meningkatkan daya saing potensi wisata serta mendatangkan kemanfaatan ekonomi bagi masyarakatnya.

Program Kerja Tambahan

1. Bidang Kesehatan

- Senam Pagi

Program senam pagi ini dilakukan dalam rangka untuk membuat warga desa menjadi lebih sehat dan bugar jasmaninya.

- Posyandu

Program psyandu ini bertujuan untuk membantu pelaksanaan kegiatan posyandu di dusun sigedang.

2. Bidang Keagamaan

- Mengoptimalkan Taman Pendidikan Al Quran dan Madrasah Diniyah
- Membantu Pelaksanaan Ibadah dan Rutinan berbasis keagamaan di Desa Sigedang
- Mengadakan Santunan Anak Yatim

3. Bidang Pendidikan

- Pendampingan belajar anak SD/ MI

Program kerja pendampingan belajar terhadap siswa SD/MI dengan tujuan untuk membantu para siswa agar dapat mempelajari materi secara maksimal serta memotivasi para siswa agar melanjutkan Pendidikan ke jenjang yang lebih tinggi.

- Pelaksanaan Ekstrakurikuler di SDN 1 Sigedang

4. Bidang Lingkungan

- Bersih desa

Program kerja bersih desa ini bertujuan untuk menciptakan lingkungan yang bersih dan sehat agar terhindar dari berbagai penyakit.

- Membantu Pengoptimalan PAMSIMAS (program penyediaan air minum dan sanitasi berbasis masyarakat)
- Workshop pengelolaan sampah

Program workshop ini bertujuan untuk meningkatkan pengetahuan dan kapasitas masyarakat dalam mengelola sampah serta mengingatkan dan membangkitkan kesadaran generasi muda akan pentingnya lingkungan untuk kehidupan, bukan hanya untuk saat ini tetapi untuk masa yang akan datang.

5. Bidang Sosial-Budaya

- Pembuatan event HUT RI Ke-77

Program kerja pembuatan event HUT RI ke-77 mempunyai tujuan untuk merayakan kemerdekaan Indonesia, mempererat silaturahmi, melatih kekompakan, serta mengenang jasa pahlawan

- Membantu melaksanakan kebudayaan setempat.

Program kerja membantu melaksanakan kebudayaan setempat ini bertujuan untuk membantu masyarakat dalam melaksanakan budaya yang bersifat harian, mingguan, bulanan, dan tahunan.

- Partisipasi dalam Program TMMD

TNI Manunggal Masuk Desa (TMMD) merupakan program terpadu antara pemerintah daerah (pemda) dan TNI yang mana tujuannya ialah mempercepat pelaksanaan pembangunan daerah dan mempercepat pelaksanaan pembangunan daerah serta sebagai Langkah peningkatan infrastuktur dan meningkatkan kesejahteraan masyarakat.

