

**RENCANA PROGRAM KERJA KULIAH KERJA NYATA (KKN)  
INTEGRASI-INTERKONEKSI  
UIN SUNAN KALIJAGA YOGYAKARTA ANGKATAN 114**

Lokasi : Clapar II  
Kalurahan : Hargowilis  
Kapanewon : Kokap  
Kabupaten : Kulon Progo  
DPL : Arif Munandar., M.Sc.

No	Nama	NIM
1.	Rahmat Saleh Arey	20103040177
2.	Erika Fitriningsih	21104070005
3.	Khairurrazikin	21104080044
4.	Anggita Rahadatu Bukhori	21104090051
5.	Elfaza Nazda Rizqi Firdausi	21104070058
6.	Rifdah Rosyadah	21105030063
7.	Dian Safitri Indriastuti	21101040066
8.	Sandy Febrianto	21104010079
9.	Saikhul Muchtarom	21108010088
10.	Rayhan Ismail Saleh	21108010128

**KULIAH KERJA NYATA  
UIN SUNAN KALIJAGA YOGYAKARTA  
2024**

## KATA PENGANTAR

Puji syukur kami panjatkan kehadirat Allah SWT atas rahmat dan karunia-Nya sehingga kami dapat menyusun rencana program kerja ini dengan baik dan tepat pada waktu sesuai dengan yang telah ditentukan. Sholawat serta salampun kami haturkan kepada junjungan kita Nabi Besar Muhammad SAW dan para sahabatnya, yang telah memberikan tauladan baik sehingga akal dan fikiran penyusun mampu menyelesaikan rencana program kerja ini, semoga kita termasuk umatnya yang kelak mendapatkan syafa'at dalam menuntut ilmu.

Tujuan penyusunan rencana program kerja ini adalah sebagai bahan untuk kegiatan KKN. Dalam kesempatan ini kami mengucapkan terima kasih kepada pihak-pihak yang telah terlibat, diantaranya:

1. Prof. Dr. Phil. Al Makin, S.Ag., M.A. selaku Rektor UIN Sunan Kalijaga
2. Arif Munandar, M. Sc. selaku Dosen Pembimbing Lapangan
3. Warsidi, S.T. selaku Kepala Kalurahan Hargowilis
4. Saridi selaku Dukuh Padukuhan Clapar II
4. Serta pihak-pihak yang terlibat yang tidak dapat disebutkan satu persatu

Rencana Program Kerja (RPK) ini, kami susun berdasarkan apa yang telah kami rancang untuk melaksanakan KKN tepatnya di Padukuhan Clapar II, Kalurahan Hargowilis, Kecamatan Kokap, Kabupaten Kulon Progo yang akan dilaksanakan selama 45 hari yaitu mulai dari tanggal 10 Juli 2024. Dalam penyusunan Rencana Program Kerja (RPK) ini, masih banyak kekurangan baik dari segi susunan serta cara penulisan, karenanya saran dan kritik yang sifatnya membangun demi kesempurnaan rencana ini sangat kami harapkan. Akhirnya, semoga proposal ini dapat bermanfaat bagi para pembaca pada umumnya dan juga bermanfaat bagi penyusunan pada khususnya.

## DAFTAR ISI

KATA PENGANTAR.....	ii
DAFTAR ISI.....	iii
HALAMAN PENGESAHAN .....	4
PENDAHULUAN .....	5
GAMBARAN DESA/KELURAHAN/DUSUN/RW .....	5
A. Potensi Desa.....	5
B. Identifikasi Potensi Desa ( <i>Asset Mapping</i> ).....	6
PROGRAM KERJA .....	7
A. Bentuk-Bentuk Program Kerja .....	7
B. Tujuan Program Kerja.....	7
C. Target yang Akan Dicapai.....	10
MEKANISME PELAKSANAAN.....	12
A. Pola Koordinasi.....	12
B. Pihak yang Diajak Ikut Serta .....	12
C. Jadwal Kegiatan.....	12
D. Anggaran Biaya .....	12
E. Metode Evaluasi dan Penilaian Keberhasilan Kegiatan .....	13
PENUTUP LAMPIRAN.....	14
A. Peta Wilayah Desa/Kalurahan.....	14
B. Peta Wilayah Padukuhan Clapar II .....	14

## HALAMAN PENGESAHAN

### BISMILLAHIRRAHMANIRRAHIM

Setelah diadakan pengarahannya, bimbingan, koreksi dan perbaikan seperlunya dari Rencana Program Kerja KKN integrasi-interkoneksi Tahun Akademik 2024/2025 UIN Sunan Kalijaga Yogyakarta Angkatan ke 114, kelompok:

Kelompok : 42  
Lokasi : Clapar II  
Desa : Hargowilis  
Kecamatan : Kokap  
Kabupaten : Kulon Progo

Maka dipandang sudah memenuhi syarat untuk diajukan sebagai Rencana Program Kerja KKN Integrasi-interkoneksi UIN Sunan Kalijaga Yogyakarta dari kelompok tersebut di atas. Demikian pengesahan ini kami berikan, semoga dapat dipergunakan sebagaimana mestinya.

Kulon Progo, Kamis 18 Juli 2024

Hormat kami,

Kepala Desa / Lurah Hargowilis

Dosen Pembimbing Lapangan,



(Warsidi, S.T.)

(Arif Munandar, M.Sc.)

## **PENDAHULUAN**

Padukuhan Clapar II merupakan salah satu padukuhan yang terletak di Kalurahan Hargowilis, Kapanewon Kokap, Kabupaten Kulon Progo, Daerah Istimewa Yogyakarta. Padukuhan ini berada di sebelah barat Kalurahan Hargowilis, berbatasan dengan Padukuhan Clapar I di sebelah timur, Padukuhan Kalibiru di sebelah selatan, dan Padukuhan Tegiri II di sebelah barat. Luas wilayah Padukuhan Clapar II sekitar 120 hektar, dengan jumlah penduduk sekitar 500 jiwa yang terdiri dari 120 Kepala Keluarga (KK). Dahulu, padukuhan ini merupakan bagian dari wilayah Kalurahan Kalibiru. Pada tahun 1947, Kalurahan Kalibiru dan Kalurahan Hargowilis digabung menjadi satu kalurahan dengan nama Hargowilis.

Program Kuliah Kerja Nyata (KKN) salah satu wujud nyata kontribusi perguruan tinggi dalam upaya membangun masyarakat. Kami selaku perwakilan dari kelompok KKN mahasiswa UIN Sunan Klijaga Yogyakarta yang ditugaskan di Padukuhan Clapar II akan mengaplikasikan ilmu yang telah kami peroleh selama perkuliahan dalam situasi nyata, sekaligus belajar dari kehidupan dan tantangan yang dihadapi masyarakat dipadukuhan Clapar II.

Program KKN kami meliputi beberapa bidang, diantaranya:

1. Bidang Keagamaan
2. Bidang Pendidikan
3. Bidang Kesehatan
4. Bidang Ekonomi
5. Bidang Sosial

Harapan kami melalui program KKN ini akan membawa perubahan positif dan berdampak nyata bagi masyarakat Padukuhan Clapar II. Kegiatan ini akan menjadi kesempatan berharga bagi mahasiswa untuk mengembangkan diri, memperluas wawasan, serta membangun kepedulian sosial.

## **GAMBARAN DESA/KELURAHAN/DUSUN/RW**

### **A. Potensi Desa**

Mayoritas penduduk Padukuhan Clapar II bekerja sebagai petani. Selain itu, ada juga beberapa penduduk yang bekerja sebagai buruh tani, pedagang, dan pengrajin. Padukuhan Clapar II memiliki beberapa potensi ekonomi, seperti pertanian, peternakan, dan pariwisata. Potensi pertanian di padukuhan ini didukung oleh lahan yang subur dan irigasi yang memadai.

Potensi peternakan di padukuhan ini juga cukup menjanjikan, dengan banyaknya warga yang memelihara sapi, kambing, dan ayam. Potensi pariwisata di padukuhan ini mulai berkembang dengan adanya beberapa objek wisata alam. Penduduk Padukuhan Clapar II terkenal dengan keramahan dan gotong royongnya. Di padukuhan ini, masih banyak tradisi dan budaya Jawa yang dilestarikan, seperti kenduri, selamatan, dan sedekah bumi.

## B. Identifikasi Potensi Desa (*Asset Mapping*)

Kategori Aset	Deskripsi	Contoh	Peluang Pemanfaatan
Sumber Daya Alam	Lahan yang subur	Lahan yang luas	<ul style="list-style-type: none"> <li>- Meningkatkan produktivitas pertanian</li> <li>- Diversifikasi tanaman pangan dan hortikultura</li> </ul>
Sumber Daya Manusia	Warga padukuhan yang memiliki keterampilan beternak sapi dan kambing	Kelompok peternak sapi dan kambing	<ul style="list-style-type: none"> <li>- Meningkatkan produksi susu</li> <li>- Mendirikan koperasi susu</li> <li>- Mengembangkan agrowisata</li> </ul>
Kelembagaan	Rukun Warga (RW) yang aktif	RW yang sering mengadakan kegiatan gotong royong dan musyawarah	<ul style="list-style-type: none"> <li>- Meningkatkan partisipasi masyarakat dalam pembangunan padukuhan</li> <li>- Memperkuat rasa persatuan dan kesatuan masyarakat</li> </ul>
Infrastruktur	Jaringan listrik yang memadai	Listrik masuk ke semua rumah tangga	<ul style="list-style-type: none"> <li>- Mengembangkan usaha rumahan</li> <li>- Meningkatkan kualitas hidup masyarakat</li> </ul>

## PROGRAM KERJA

### A. Bentuk-Bentuk Program Kerja

#### 1. Unggulan

- a. Bidang Keagamaan
  - 1) Pelatihan Perawatan Jenazah
  - 2) Pelatihan Sholat Jenazah

- b. Bidang Sosial  
Penomoran Rumah Warga

#### 2. Pendukung

- a. Bidang Keagamaan
  - 1) Pengadaan Sarana Prasarana Masjid
  - 2) Pelatihan Khutbah
- b. Bidang Pendidikan
  - 1) *Qur'an Study Group* (TPA)
  - 2) Bimbingan Belajar
- c. Bidang Kesehatan
  - 1) Posyandu Lansia dan Balita
  - 2) Senam Warga Clapar
- d. Bidang Sosial
  - 1) Kerja Bakti
  - 2) Sosialisasi Pemanfaatan Limbah Rumah Tangga (Minyak Jelantah)
  - 3) Peringatan HUT RI Ke-79

### B. Tujuan Program Kerja

#### 1. Unggulan

- a. Bidang Keagamaan
  - 1) Pelatihan Perawatan Jenazah

Tujuan:

- a) Untuk meningkatkan pengetahuan dan keterampilan masyarakat dalam merawat jenazah sesuai syariat Islam.
- b) Untuk mempersiapkan masyarakat untuk menghadapi kematian dengan cara yang baik dan benar.

- c) Untuk membangun budaya tolong menolong dalam mengurus jenazah.
  - 2) Pelatihan Sholat Jenazah
    - Tujuan:
      - a) Untuk memberikan edukasi tata cara sholat jenazah yang sesuai dengan syariat agama.
      - b) Untuk bekal masyarakat Clapar II yang masih awam dalam pelaksanaan sholat jenazah.
  - b. Bidang Sosial
    - Penomoran Rumah Warga
      - Tujuan:
        - 1) Untuk mempermudah identifikasi dan penjangkauan alamat rumah warga.
        - 2) Untuk meningkatkan ketertiban administrasi kependudukan.
- 2. Pendukung
  - a. Bidang Keagamaan
    - 1) Pengadaan Sarana Prasarana Masjid
      - Tujuan:
        - a) Untuk meningkatkan kualitas dan kenyamanan ibadah di masjid.
        - b) Untuk memenuhi kebutuhan jamaah masjid akan sarana dan prasarana yang memadai.
        - c) Untuk mendukung kelancaran pelaksanaan kegiatan di masjid.
    - 2) Pelatihan Khutbah
      - Tujuan:
        - a) Untuk meningkatkan kualitas dan efektivitas khutbah Jumat.
        - b) Untuk memperkaya wawasan dan pengetahuan para khotib.
        - c) Untuk membangun kemampuan para khotib dalam menyampaikan pesan dakwah yang menarik, mudah dipahami, dan berbobot.
  - b. Bidang Pendidikan
    - 1) *Qur'an Study Group* (TPA)
      - Tujuan:
        - a) Untuk membekali anak dengan kemampuan membaca dan memahami Al-Quran.
        - b) Untuk menumbuhkan kecintaan anak terhadap Al-Quran dan ajaran Islam.
        - c) Untuk mempersiapkan anak menjadi generasi Qurani yang berakhlak mulia.



2) Bimbingan Belajar

Tujuan:

- a) Untuk meningkatkan prestasi belajar siswa.
- b) Untuk membantu siswa dalam memahami materi pelajaran di sekolah.
- c) Untuk membangun minat dan motivasi belajar siswa.

c. Bidang Kesehatan

1) Posyandu Lansia dan Balita

Tujuan:

- a) Untuk meningkatkan kesehatan lansia dan anak di wilayah kerja posyandu.
- b) Untuk menurunkan angka kematian bayi (AKB).
- c) Untuk meningkatkan kualitas gizi balita.
- d) Untuk meningkatkan kesehatan lansia.
- e) Untuk mewujudkan keluarga yang sehat dan sejahtera.

2) Senam Warga Clapar

Tujuan:

- a) Untuk meningkatkan kesehatan dan kebugaran jasmani warga Clapar.
- b) Untuk meningkatkan rasa kebersamaan dan kekompakan antar warga Clapar.
- c) Untuk menciptakan suasana yang menyenangkan dan menyehatkan bagi warga Clapar.
- d) Untuk mendorong warga Clapar untuk hidup sehat dan aktif.

d. Bidang Sosial

1) Kerja Bakti

Tujuan:

- a) Untuk menjaga kebersihan dan keindahan lingkungan.
- b) Untuk meningkatkan kesehatan masyarakat.
- c) Untuk membangun semangat gotong royong dan kebersamaan antar warga.

2) Sosialisasi Pemanfaatan Limbah Rumah Tangga (Minyak Jelantah)

Tujuan:

- a) Untuk mengurangi pencemaran lingkungan
- b) Untuk memanfaatkan limbah menjadi barang yang berguna

3) Peringatan HUT RI Ke-79

Tujuan:

- a) Untuk memeriahkan peringatan HUT RI Ke-79 di Padukuhan Clapar II.
- b) Untuk meningkatkan kebersamaan antar warga Padukuhan Clapar II.

### C. Target yang Akan Dicapai

1. Target Unggulan

a. Bidang Keagamaan

1) Pelatihan Perawatan Jenazah

- a) Meningkatnya pengetahuan dan keterampilan masyarakat dalam merawat jenazah sesuai syariat Islam.
- b) Terbangunnya budaya tolong menolong dalam mengurus jenazah.

2) Pelatihan Sholat Jenazah

Meningkatnya pemahaman masyarakat mengenai tata cara sholat jenazah yang sesuai dengan syariat agama.

b. Bidang Sosial

Penomoran Rumah Warga

- 1) Mudahnya identifikasi dan penjangkauan alamat rumah warga.
- 2) Meningkatnya ketertiban administrasi kependudukan.

2. Target Pendukung

a. Bidang Keagamaan

1) Pengadaan Sarana Prasarana Masjid

- a) Meningkatnya kualitas dan kenyamanan ibadah di masjid.
- b) Terpenuhinya kebutuhan jamaah masjid akan sarana dan prasarana yang memadai.

2) Pelatihan Khutbah

- a) Meningkatnya kualitas dan efektivitas khutbah Jumat.
- b) Bertambahnya wawasan dan pengetahuan para khotib.
- c) Meningkatnya kemampuan para khotib dalam menyampaikan pesan dakwah yang menarik, mudah dipahami, dan berbobot.

b. Bidang Pendidikan

1) *Qur'an Study Group*/TPA

- a) Meningkatnya kemampuan anak dalam membaca dan memahami Al-Quran.
  - b) Tumbuhnya kecintaan anak terhadap Al-Quran dan ajaran Islam.
  - c) Tercapainya generasi Qurani yang berakhlak mulia.
- 2) Bimbingan Belajar
- a) Meningkatnya hasil belajar siswa.
  - b) Terbantunya siswa dalam memahami materi pelajaran di sekolah.
  - c) Meningkatnya minat dan motivasi belajar siswa.
- c. Bidang Kesehatan
- 1) Posyandu Lansia dan Balita
- a) Meningkatnya kesehatan lansia dan anak di wilayah kerja posyandu.
  - b) Turunnya angka kematian bayi (AKB).
  - c) Meningkatnya kualitas gizi balita.
  - d) Meningkatnya kesadaran mengenai kesehatan lansia.
- 2) Senam Warga Clapar
- a) Meningkatnya kesehatan dan kebugaran jasmani warga Clapar II.
  - b) Meningkatnya rasa kebersamaan dan kekompakan antar warga Clapar II.
  - c) Terciptanya suasana yang menyenangkan dan menyehatkan bagi warga Clapar II.
  - d) Terdorongnya warga Clapar II untuk hidup sehat dan aktif.
- d. Bidang Sosial
- 1) Kerja Bakti
- a) Terjaganya kebersihan dan keindahan lingkungan.
  - b) Meningkatnya semangat gotong royong dan kebersamaan antar warga.
- 2) Sosialisasi Pemanfaatan Limbah Rumah Tangga (Minyak Jelantah)
- a) Berkurangnya pencemaran lingkungan
  - b) Terolahnya limbah menjadi barang yang berguna
- 3) Peringatan HUT RI Ke-79
- a) Meriahnya peringatan HUT RI Ke-79 di Padukuhan Clapar II.
  - b) Meningkatnya kebersamaan antar warga Padukuhan Clapar II.

## MEKANISME PELAKSANAAN

### A. Pola Koordinasi

Penyusunan program kerja didasarkan pada observasi yang telah kami lakukan di Padukuhan Clapar II. program kerja ini sesuai dengan kebutuhan dan kondisi lingkungan Masyarakat. Program kerja ini juga telah kami koordinasikan dengan kepala dukuh dan ketua RT.

### B. Pihak yang Diajak Ikut Serta

Pihak yang diajak dalam pelaksanaan program kerja disesuaikan dengan jenis kegiatan. Mayoritas peserta kegiatan adalah warga Padukuhan Clapar II.

### C. Jadwal Kegiatan

Minggu pertama, kami melaksanakan observasi sebagai bahan penyusunan program kerja. Kemudian, pada minggu-minggu setelahnya, kami melaksanakan program kerja yang telah kami susun sesuai dengan situasi dan kondisi.

### D. Anggaran Biaya

#### 1. Sumber Dana

Sumber dana pada program kerja kami didapatkan dari penyebaran proposal dan dana usaha serta iuran individu.

#### 2. Anggaran Biaya Pelaksanaan Program Kerja

No	Program Kerja	Kegiatan	Keperluan	Kuantitas	Satuan	Harga Satuan	Jumlah
1.	Bidang Keagamaan	Pengadaan Sarana dan Prasarana Masjid	Cat	2	Buah	Rp 90.000	Rp 180.000
			Kuas	5	Buah	Rp 10.000	Rp 50.000
			Kaligrafi	1	Buah	Rp 200.000	Rp 200.000
			Tulisan Hadis	1	Buah	Rp 90.000	Rp 90.000
			Plat Nama Masjid	1	Buah	Rp 350.000	Rp 350.000
			Plat Arah Masjid	1	Buah	Rp 350.000	Rp 350.000
			Pintu Kayu Masjid	1	Buah	Rp 200.000	Rp 200.000
		Pelatihan Perawatan Jenazah	Kain Kafan	1	Buah	Rp 165.000	Rp 165.000
			Sabun	1	Buah	Rp 10.000	Rp 10.000
			Handuk	1	Buah	Rp 41.000	Rp 41.000

			Serbuk Kapur Barus	1	Buah	Rp 40.000	Rp 40.000
		Pelatihan Khutbah Jumat	Buku Khutbah Jumat	1	Buah	Rp 35.000	Rp 35.000
2.	Bidang Pendidikan	<i>Quran Study Group</i> (TPA)	Kartu TPA	40	Buah	Rp 500	Rp 20.000
			Alat Tulis	12	Buah	Rp 2.000	Rp 24.000
			Meja Ngaji	4	Buah	Rp 30.000	Rp 120.000
		Bimbingan Belajar	Print Soal	60	Buah	Rp 500	Rp 30.000
			Papan Tulis Kecil	2	Buah	Rp 55.000	Rp 110.000
3.	Bidang Kesehatan	Posyandu Lansia dan Balita	Buah Semangka	2	Buah	Rp 30.000	Rp 60.000
			Snack sehat	50	Buah	Rp 5000	Rp 250.000
		Senam Warga Clapar	-	-	-	-	-
4.	Bidang Sosial	Kerja Bakti	-	-	-	-	-
		Sosialisasi Pemanfaatan Limbah Rumah Tangga (Minyak Jelantah)	Stearin	200	gr	Rp 6000	Rp 6000
			Pewarna Makanan	2	Buah	Rp 5000	Rp 10.000
			Gelas	1	Buah	Rp 10.000	Rp 10.000
			Essential Oil	1	Buah	Rp 10.000	Rp 10.000
		Penomoran Rumah Warga	Sticker Nomor Rumah	120	Buah	Rp 5.000	Rp 600.000
		Peringatan HUT RI Ke-79	Perlengkapan Lomba				Rp 450.000
			Hadiah				Rp 1.000.000
			Dekorasi				Rp 400.000
			Konsumsi				Rp 1.350.000
			<i>Sound System</i>				Rp 1.500.000
	Cadangan				Rp 400.000		
TOTAL							Rp 7.711.000

### E. Metode Evaluasi dan Penilaian Keberhasilan Kegiatan

Evaluasi pada kelompok KKN kami dilaksanakan setiap malam, dan setelah program kerja terlaksana.

## PENUTUP LAMPIRAN

### A. Peta Wilayah Desa/Kalurahan

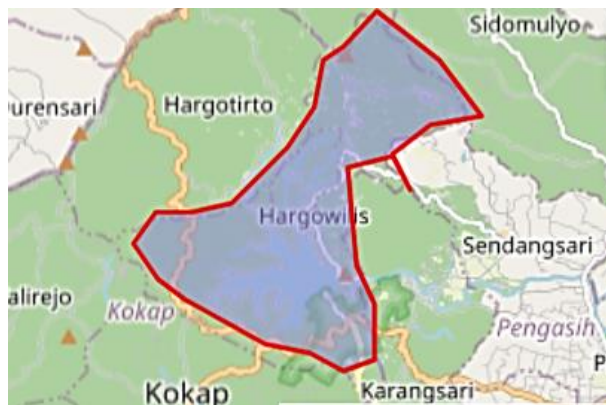

### B. Peta Wilayah Padukuhan Clapar II

