

**RENCANA PELAKSANAAN KEGIATAN (RPK)**

**KULIAH KERJA NYATA REGULER ANGGKATAN 108**

**PENINGKATAN DAN PEMBINAAN PENDIDIKAN KARAKTER BAGI ANAK DI DUSUN BIBIS**

**Dusun Bibis, Desa Krambilsawit, Kapanewon Saptosari, Kabupaten Gunungkidul, Yogyakarta**



**Disusun oleh :**

- |                              |             |
|------------------------------|-------------|
| 1. Alyagi Fahrurozi          | 19108010081 |
| 2. Nurrohmah                 | 19102020053 |
| 3. Laila Azizah              | 19108010051 |
| 4. Adinda Warda Fajrin       | 19101040027 |
| 5. Dian Puspitasari          | 19102050066 |
| 6. Lutfiana Nur Inayah       | 19107010066 |
| 7. Mohammad Ulil Albab       | 18108040077 |
| 8. Maulana Hafizul Rizal     | 18105050089 |
| 9. Zaini Miftah Prasetyahadi | 18106050044 |
| 10. Eka Novitha Utami        | 19105030020 |

**LEMBAGA PENELITIAN DAN PENGABDIAN KEPADA MASYARAKAT  
UNIVERSITAS ISLAM NEGERI SUNAN KALIJAGA YOGYAKARTA  
2022**

HALAMAN PENGESAHAN

Hormat Kami,

Dosen Pembimbing Lapangan



Silfiana Rahayu, M.Sc  
NIP.199210222019032015

Ketua



Alyagi Fahrurrozi  
NIM. 19108010081

Sekretaris



Nurrohmah  
NIM. 19102020053

Menyetujui,

Kepala Dusun Bibis



Sayudi

# BAB I

## PENDAHULUAN

### A. Latar Belakang

Kuliah Kerja Nyata (KKN) merupakan salah satu wujud dari Tri Dharma Perguruan Tinggi, yakni pengabdian kepada masyarakat. Selain, dua lainnya, yaitu pendidikan-pengajaran dan penelitian. Sesuai dengan acuan dan tujuan KKN yang berubah status menjadi *intrakurikuler wajib* berdasarkan SK REKTOR No. 51 Tanggal 24 Desember 1980 menuntut supaya mahasiswa mampu berperan sebagai *inspirator, dinamisator, dan fasilitator* bagi masyarakat atas permasalahan yang sedang dihadapi untuk memperoleh jalan keluar yang baik demi kemakmuran, kemajuan, dan kesejahteraan bersama baik di bidang fisik maupun *spiritual*.

Generasi Penerus dan pembangun bangsa adalah seorang mahasiswa. Mahasiswa sebagai garda terdepan pemuda yang memberikan perubahan kepada bangsa ini dituntut untuk memberikan kontribusi dalam pembangunan dan pengembangan baik dalam hal intelektual, integritas, pendabdian, dan juga keterampilan kepada masyarakat. Ilmu-ilmu yang telah didapatkan oleh mahasiswa di kampus yang diberikan oleh para dosen harus diterapkan kepada masyarakat luas agar ilmu bermanfaat dan masyarakat luas.

Para mahasiswa yang sedang menjalankan KKN diharapkan dapat memfungsikan diri menjadi pemikir dan pekerja dimana ia dituntut untuk mampu memberikan inspirasi dan motivasi bagi masyarakat lokasi KKN. Program KKN juga menjadi implementasi mahasiswa atas teori-teori yang sudah diterima selama perkuliahan. Pelaksanaan *project* program KKN Ke-108. Secara umum bertujuan untuk meningkatkan progresivitas keagamaan serta pemberdayaan sumber daya manusia di sekitar lokasi KKN, baik dari segi pendidikan, sosial, agama hingga perekonomian.

Kuliah Kerja Nyata (KKN) pada dasarnya merupakan salah satu aktivitas perkuliahan mahasiswa di lapangan dalam bentuk pengabdian kepada masyarakat untuk membantu masyarakat dalam memecahkan

permasalahan pembangunan. Hal ini sebagai salah satu bentuk dari implementasi Tri Dharma Perguruan Tinggi. Mengingat permasalahan dalam pembangunan sangat kompleks dan saling bertautan, maka perlu penanganan secara pragmatis dan interdisipliner. Untuk itu perlu adanya pendidikan yang dapat melatih mahasiswa yang juga sebagai sarjana untuk bekerja secara interdisipliner dan menanggulangi permasalahan secara pragmatis.

Kehadiran mahasiswa KKN di masyarakat dipandang sebagai daya pendukung masyarakat untuk menggiatkan pembangunan fisik maupun non fisik. Pertama, fungsi inisiator. Kedua, fungsi inovator, dan ketiga, fungsi motivator. Pada kesempatan tersebut mahasiswa peserta KKN 108 UIN Sunan Kalijaga Yogyakarta ditempatkan di Dusun Bibis, Desa Krambilawit, Kecamatan Saptosari, Kabupaten Gunungkidul dimana dusun ini dijadikan pilihan karena dirasa memiliki potensi besar untuk terus berkembang.

Melalui program Kuliah Kerja Nyata (KKN) ini, kami sebagai mahasiswa membutuhkan kegiatan yang berfungsi untuk *sharing* ilmu dengan masyarakat untuk memberdayakan masyarakat berdasarkan potensi yang mendukung dapat digunakan sebagai pengembangan ilmu di berbagai bidang, seperti keagamaan, pendidikan, sosial, bidang ekonomi atau kesehatan. Konferensi kerja praktek ini bertema “**Peningkatan dan Pembinaan Pendidikan Karakter Bagi Anak di Dusun Bibis**”.

#### **A. Waktu dan Tempat**

Kegiatan ini akan dilaksanakan pada:

Tanggal : 14 Juli – 27 Agustus 2021

Tempat : Dusun Bibis, Desa Krambilawit, Kapanewon  
Saptosari, Kabupaten Gunungkidul, Daerah  
Istimewa Yogyakarta.

## **BAB II**

### **GAMBARAN UMUM DUSUN BIBIS**

#### **A. Potensi Dusun**

##### **1. Letak Geografi**

Dusun Bibis secara administratif merupakan bagian dari desa Krambilawit, Kepanewon Saptosari, Kabupaten Gunungkidul, Provinsi Daerah Istimewa Yogyakarta dengan topografi berupa dataran tinggi dan luas daerah 23,4 Ha. Dusun ini terdiri dari 1 RW dan 4 RT. Dusun Bibis berjarak 1 Km dari Balai desa/Kelurahan, jarak dari ibu kota kecamatan 10 Km, Jarak dari ibu kota kabupaten 29 Km, dan jarak dari ibu kota provinsi 58 Km. Sementara untuk batas wilayah Dusun adalah Sebagai berikut :

Utara : Berbatasan dengan Padukuhan Ngondel Wetan

Selatan : Berbatasan dengan Padukuhan Bedalo

Timur : Berbatasan dengan Padukuhan Karang Gunung

Barat : Berbatasan dengan Padukuhan Klumpit

##### **2. Kondisi Topografi**

Dusun Bibis terletak di dataran tinggi gunungkidul yang sebagian besar masyarakatnya bermata pencaharian sebagai petani ketela dan peternak sapi, sumberdaya alam khas yang ada di dusun ini yakni ketela, singkong dan jagung, secara umum kondisi ekonomi masyarakat disini cukup baik, pendidikan anak-anak juga terpenuhi dengan cukup baik hanya saja pendidikan karakter di sini masih kurang.

##### **3. Orbitasi (Jarak Dari Pusat Pemerintah Kelurahan)**

Masyarakat mengakses ke pusat pemerintah dapat diakses dengan kendaraan seperti, kendaraan motor, sepeda, mobil, dan truk. Dusun Jambu memiliki jarak yang bervariasi dengan pusat pemerintah adalah mulai dari Balai Dusun Jambu sekitar 500 m , jarak ke balai desa adalah 1 km, Ibu Kota Kepanewon 10 km, dari Ibu Kota Kabupaten 29 km dari Ibu Kota Provinsi 58 km.

##### **4. Keadaan Demografis**

Dusun Bibis mempunyai pola penduduk atau penyebaran penduduk tersebar dimana penduduk mempunyai rumah yang mengikuti pola pegunungan. Jumlah kepala keluarga yang ada adalah 140 KK dengan rincian 4 RT dan 1 RW.

## 5. Potensi Sarana dan Prasarana

### a. Sarana Pendidikan

Pendidikan adalah salah satu factor yang penting dan menjadi salah satu bidang yang penting yang ada di masyarakat. Oleh karena itu adanya fasilitas sekolah adalah sesuatu yang mendukung pendidikan maju di daerah. Dengan banyaknya sekolah yang ada di setiap daerah atau tempat dapat menentukan tingkat pendidikan masyarakat di tempat tersebut. Data yang kami temukan adalah terdapat tiga sekolah yaitu berupa PAUD (Pendidikan Usia Dini), TK (Taman Kanak-Kanak), dan SD (Sekolah Dasar). Tiga sekolah ini bernama PAUD BIBIS, TK ABA Krambilawit II, SD BIBIS. Fasilitas yang ada di sekolah-sekolah ini adalah berupa lapangan, kantin, permainan anak, dan ruang kelas. Anak-anak dapat menempuh pendidikan di desanya. Tetapi untuk SMP dan SMA bisa menempuh pendidikan di kota kecamatan, kabupaten, dan Ibu kota provinsi.

### b. Sarana Komunikasi dan Informasi

Komunikasi dan informasi adalah sesuatu yang penting dalam kehidupan sehari-hari. Dimana manusia dan masyarakat menggunakan sarana dan informasi untuk menukarkan informasi dan berhubungan dengan manusia lain. Dengan adanya sarana informasi dan komunikasi dapat mempermudah dalam hal menyalurkan kabar, berita, dan juga aspirasi baik di dalam daerah maupun di luar daerah. Sarana komunikasi dan informasi memudahkan masyarakat untuk mendapatkan informasi yang terjadi di sekitar dan dunia. Dalam data ini, kami belum menemukan data yang akurat. Tetapi, berdasarkan pengamatan kami. Terdapat beberapa sarana komunikasi dan informasi seperti, televisi, telepon genggam, kentongan, computer, laptop, dan papan pengumuman.

### c. Prasarana Kesehatan

Masyarakat yang sejahtera dan bahagia adalah masyarakat yang sehat Jasmani dan Rohaninya. Dimana terdapat pepatah, di dalam tubuh yang kuat terdapat jiwa yang sehat. Sehingga, kesehatan adalah salah satu hal yang wajib diperhatikan oleh masyarakat. Di dusun Bibis banyak masyarakat yang butuh bantuan mengenai Kesehatan., salah satunya adalah pemenuhan gizi serta pendampingan bagi para lansia yang tinggal sendiri. Dimana dari survei dan data yang kami temukan hanya terdapat satu posyandu di Dusun Bibis. Tetapi terdapat Klinik di Desa Ngloro serta Puskesmas di Desa Kepek, kecamatan Saptosari.

d. Prasarana Ibadah

Agama adalah salah satu aspek yang mendukung manusia hidup di bumi. Dengan adanya agama, manusia dapat menentukan arah dan tujuan hidupnya. Di Dusun Bibis, mayoritas masyarakatnya menganut agama Islam. Dalam menunjang aktivitas keagamaan, terdapat tempat ibadah masjid yang berdiri di Dusun Bibis. Terdapat dua masjid yang tersebar di Dusun Bibis yakni , Masjid Al-Mukhlisin serta Masjid Asy-Syura.

e. Prasarana Irigasi Air

Secara geografis di Dusun Bibis adalah masyarakat petani. Dimana warganya bekerja di sawah dan ladang. Di Dusun Bibis minim irigasi akan tetapi terdapat irigasi melalui PAM dan sumur bor karena kurangnya sumber daya air. Jarak sungai jauh dengan permukiman penduduk. Sehingga, air untuk pertanian dan ladang menggunakan air hujan.

## **BAB III**

### **RENCANA PROGRAM KERJA**

#### **A. Bentuk-Bentuk Program Kerja**

##### 1. ;Program Unggulan

###### a. Agama

###### 1) TPA

Program Taman Pendidikan Al-Qur'an (yang pada umumnya disebut TPA) merupakan program pembinaan agama serta pembiasaan pendidikan karakter yang ditujukan untuk anak-anak di Dusun Bibis yang bertempat di Masjid Al-Mukhlisin (Selasa,Kamis,Sabtu) dan Masjid Asy-Syura (Senin,Rabu,Sabtu).

###### Rencana Kegiatan

- Baca Tulis Iqro' dan Al- Qur'an, Edukasi Pengetahuan dasar keislaman, serta Hafalan Surat dan Doa Pilihan
- Serta penanaman dan pembiadaan pendidikan karakter dengan pembiasaan hal – hal sederhana dalam kehidupan, seperti mengedukasi anak mengenai adab terhadap orang tua maupun sesama,membiasakan anak berbicara santun,mencintai lingkungan dengan selalu membuang sampah ditempatnya serta megajarkan anak untuk menghargai hal baik yang terjadi disekitarnya.

###### 2) Memakmurkan Masjid

Program ini bertujuan untuk mengajak warga sekitar lebih semangat lagi dalam beribadah ke masjid serta meramaikan masjid yang ada di dusun Bibis ini.

###### Rencana Kegiatan

- Mengikuti sholat berjamaah 5 waktu
- Menjadi muadzin serta imam sholat
- Membantu menjadi khatib dan imam Sholat Jumat
- Serta pengadaan jumat berkah



b. Pendidikan

1) Membantu Kegiatan Belajar Mengajar di TK ABA Krambilawit II

Rencana Kegiatan

- Menanamkan pembiasaan berperilaku baik dalam kehidupan sehari – hari dengan mengedukasi anak – anak ketika berperilaku kurang sesuai dengan semestinya.

c. Sosial

1) Program Plangisasi Perangkat Dusun

Plang merupakan salah satu sarana petunjuk yang sangat berguna terutama bagi para pendatang yang memiliki keperluan dengan para perangkat dusun setempat, sesuai hasil survey yang telah kami dapatkan di dusun ini tidak ada plang – plang penanda rumah para perangkat dusun sehingga hal tersebut mempersulit kami dalam mencari tau selain itu batas antara dusun satu dengan yang lain juga tidak ada penanda yang spesifik, karena hal tersebut kami mengadakan program ini sebagai program unggulan dengan tujuan untuk mempermudah masyarakat baik lokal maupun pendatang dalam mencari perangkat dusun terkait.

Rencana kegiatan

- Pemasangan penanda rumah perangkat dusun dengan plat besi.

2) Pembuatan Video Profil Dusun

Program ini dilaksanakan sebagai salah satu upaya dalam mengenalkan Dusun Bibis melalui video yang akan kami upload ke media sosial dengan tujuan agar Dusun Bibis dapat lebih dikenal masyarakat luas, selain itu supaya masyarakat dapat mengetahui potensi yang ada di dusun ini.

Rencana Kegiatan :

- Pengambilan video di sudut-sudut wilayah Dusun Bibis dengan menampilkan potensi yang ada di dusun ini.

2. Program Pendukung

a. Kerja Bakti Bersih Dusun

Membantu warga sekitar dalam membersihkan lingkungan dalam rangka menyongsong perayaan HUT RI yang ke-77 selain itu kegiatan ini juga telah menjadi kegiatan bulanan yang

rutin dilaksanakan warga setempat.

Rencana Kegiatan

- Membersihkan lingkungan sekitar termasuk lapangan dan balai dusun yang akan di tempati untuk memperingati perayaan HUT RI ke 77.

b. Edukasi Stunting

Program ini diadakan sebagai upaya menanggulangi dan mengurangi angka stunting yang melonjak akhir-akhir ini. Program ini kami tujukan bagi ibu yang masih memiliki anak balita agar para ibu memperhatikan kebutuhan gizi anaknya.

Rencana Kegiatan :

- Pemaparan pengetahuan seputar stunting di posyandu.

c. Peringatan HUT RI

Program ini diadakan untuk membantu warga Dusun Bibis dalam mempersiapkan dan merayakan HUT RI.

Rencana Kegiatan :

- Membantu warga memasang ornamen HUT RI
- Mengadakan Lomba-lomba bersama karangtaruna
- Membuat malam tirakatan bersama karangtaruna

d. Posyandu dan Kader Sehat

Program ini diadakan untuk membantu para kader sehat dalam melakukan penimbangan dan pemantauan kesehatan warga Dusun Bibis.

Rencana Kegiatan :

- Membantu membuat PMT posyandu
- Membantu pemeriksaan dan penimbangan baik balita maupun lansia
- Membantu sosialisasi serta validasi program vaksin.

e. Inventarisasi Sarpras

Program ini di adakan untuk membantu melengkapi fasilitas yang kurang memadai di Dusun Bibis, fokus program ini yakni inventarisasi masjid dan posyandu.

Rencana Kegiatan :

- Pengadaan Sajadah khusus imam untuk Masjid Al-Mukhlisin dan Masjid Asy-Syura.

- Pengadaan Iqro', Al-Quran serta Juz'amma untuk TPA Masjid Al-Mukhlisin dan Asy-Syura.
- Pengadaan Timbangan Digital Untuk Posyandu Anggrek Dusun Bibis

## **B. TUJUAN PROGRAM KERJA**

Tujuan yang ingin di capai dalam KKN Reguler ini sebagai berikut:

1. Mewujudkan Masyarakat Dusun Bibis yang berwawasan Luas, Sehat, Kreatif, Inovatif dan Sejahtera.
2. Melakukan sinkronisasi antara kegiatan penelitian dan pengabdian masyarakat.
3. Meningkatkan pemberdayaan masyarakat.
4. Menyusun kebijakan dalam melaksanakan kegiatan unggulan dalam bidang penelitian.
5. Mengembangkan manajemen penelitian dan pengabdian masyarakat yang modern dan efisien.

## **C. Manfaat Kegiatan**

Beberapa manfaat yang diharapkan dengan adanya KKN Reguler Dusun Bibis, Desa Krambil Sawit, Kecamatan Saptosari, Kabupaten Gunung Kidul, DI Yogyakarta adalah sebagai berikut :

### **1. Bagi Akademisi**

Membantu memberikan saran implementasi ilmu, kemampuan, keahlian, dan sikap dari hasil studi yang telah ditempuh. Selain itu, KKN Reguler ini juga membantu mengembangkan kreativitas mahasiswa dalam mengatasi permasalahan yang terjadi di lingkungan masyarakat, serta sebagai upaya pengabdian masyarakat untuk mewujudkan Tri Dharma Perguruan Tinggi.

### **2. Bagi Pemerintah**

Memberikan kontribusi terhadap negara dengan meningkatkan taraf ekonomi dan membantu pemerintah meningkatkan potensi masyarakat melalui sumber daya alam yang ada di daerah masing – masing tanpa harus bergantung dengan bantuan dari pihak luar.

### **3. Bagi Masyarakat**

Prinsip setiap manusia yang selalu bertahan hidup dimaksimalkan dengan memanfaatkan setiap sumber daya yang ada disekelilingnya. Bahkan hal – hal yang pada awalnya dianggap tidak berharga bisa menjadi barang yang bernilai ekonomi. Meningkatkan taraf ekonomi dengan memanfaatkan potensi yang sudah ada, membantu meningkatkan pola pikir sumber daya manusia, dan mengenalkan teknologi baru yang akan bermanfaat bagi masa depan.

#### **D. Target / Sasaran**

##### **1. Program Unggulan**

Program yang kami rancang ini yang berfokus pada social, agama, pendidikan terutama terkait dengan pembentukan dan pembiasaan karakter baik dalam kehidupan sehari-hari yang dilaksanakan di Dusun Bibis ini mempunyai target yaitu merealisasikan program unggulan baik untuk anak- anak, remaja, hingga dewasa pada masyarakat Dusun Bibis dan membuat masyarakat Dusun Bibis dapat berkembang dan maju.

##### **2. Program Pendukung**

Sasaran program kerja pendukung adalah seluruh masyarakat Dusun Bibis, Desa Krambilawit, Kapanewon Saptosari, Kabupaten Gunungkidul, Daerah Istimewa Yogyakarta.

## BAB IV MEKANISME PELAKSANAAN

### A. Pola Koordinasi

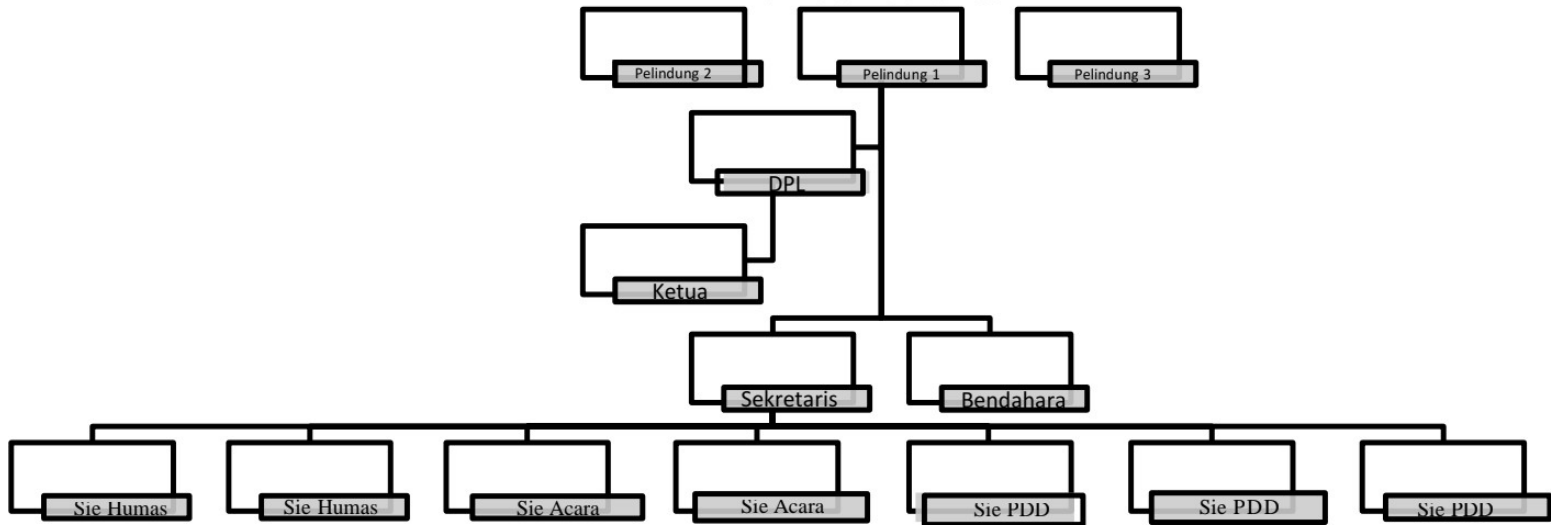

### B. Susunan Personalia

1. Pelindung :

- 1) Rektor UIN Sunan Kalijaga Yogyakarta: Prof. Dr. Phil. Al Makin, S. Ag., M.A.
- 2) Lurah Kalurahan Krambilsawit : Sabiya
- 3) Dukuh Padukuhan Bibis : Sayudi

2. Penasehat :

Dosen Pembimbing Lapangan: Shilfiana Rahayu, M.Sc

Pelaksana:

- 1) Ketua : Alyagi Fahrurrozi
- 2) Sekretaris : Nurrohmah
- 3) Bendahara : Laila Azizah
- 4) Sie Humas : Dian Puspitasari  
Maulana Hafizul Rizal
- 5) Sie Acara : Lutfiana Nur Inayah  
Muhammad Ulil Albab
- 6) Sie PDD : Eka Novitha Utami  
Adinda Warda Fajrin  
Zaini Miftah Prasetyahad

### C. Data Diri Anggota

No	NAMA	NIM	PRODI	FAKULTAS
1	Alyagi Fahrurrozi	19108010081	Ekonomi Syariah	Ekonomi dan Bisnis Islam
2	Nurrohmah	19102020053	Bimbingan dan Konseling Islam	Dakwah dan Komunikasi
3	Laila Azizah	19108010051	Ekonomi Syariah	Ekonomi dan Bisnis Islam
4	Adinda Warda Fajrin	19101040027	Ilmu Perpustakaan	Adab dan Ilmu Budaya
5	Dian Puspitasari	19102050066	Ilmu Kesejahteraan Sosial	Dakwah dan Komunikasi
6	Lutfiana Nur Inayah	19107010066	Psikologi	Ilmu Sosial dan Humaniora
7	Mohammad Ulil Albab	18108040077	Akutansi Syariah	Ekonomi dan Bisnis Islam
8	Maulana Hafizul Rizal	18105050044	Sosiologi Agama	Ushuludin dan Pemikiran Islam
9	Zaini Miftah Prasetyahadi	18106050044	Teknik Informatika	Sains dan Teknologi
10	Eka Novitha Utami	19105030020	Ilmu Al-Qur'an dan Tafsir	Ushuludin dan Pemikiran Islam

# TIMELINE JULY 2022

SUN	MON	TUE	WED	THU	FRI	SAT
31					1	2
3	4	5	6	7	8	9
10	11	12	13	14	15	16
<b>Bersih Posko</b>	Temu warga dan Sosialisasi Program kerja	<b>Bakti kampus</b>	Persiapan Pelepasan	Pelepasan kampus	Pelepasan Kepanewon dan Desa	<b>Survey Rencana Program kerja</b>
17	18	19	20	21	22	23
<b>Bersih Posko</b>		Koordinasi Proker TPA	1. Koordinasi Proker posyandu dan kader sehat 2. Tpa Asy-Syura 3. Pengajian Pondok Darius sholikhin	<b>Mengajar TK Aba Krambilisawit 2</b>	1. Mengajar TK Aba Krambilisawit 2 2. Membuat Pikt posyandu Balita 3. Posyandu Balita 4. Jumat Berkah 5. Edukasi stunting	1. Tpa Asy-Syura 2. Koordinasi Proker HUT RI bersama karangtaruna
24	25	26	27	28	29	30
<b>Bersih Posko</b>	1. Mengajar TK Aba Krambilisawit 2 2. Tpa Asy-Syura	1. Mengajar TK Aba Krambilisawit 2 2. Tpa Al-Mukhlisin 3. Pendataan Vaksin RT 01	1. Mengajar TK Aba Krambilisawit 2 2. Tpa Asy-Syura 3. Pendataan Vaksin RT 02 4. Monitoring DPL	1. Mengajar TK Aba Krambilisawit 2 2. Tpa Al-Mukhlisin 3. Pendataan Vaksin RT 03	1. Mengajar TK Aba Krambilisawit 2 2. Jumat Berkah 3. Jumat bersih 4. Pendataan Vaksin RT 04	1. Validasi Vaksinasi Warga Bibis 2. Koordinasi bersama Karangtaruna

## D. Jadwal Kegiatan

### 1. Timeline Kegiatan

# TIMELINE AUGUST 2022

SUN	MON	TUE	WED	THU	FRI	SAT
<p>31</p> <ol style="list-style-type: none"> <li>1. Monitoring LPPM</li> <li>2. Temu warga pemeparan progres realisasi program kerja</li> <li>3. Koordinasi HUT RI Bersama Karangtaruna</li> </ol>	<p>1</p> <ol style="list-style-type: none"> <li>1. Mengajar di TK Aba Krambilisawit 2</li> <li>2. Tpa Masjid Asy-Syura</li> </ol>	<p>2</p> <ol style="list-style-type: none"> <li>1. Mengajar di TK Aba Krambilisawit 2</li> <li>2. Tpa Masjid Al-Mukhlisin</li> <li>3. Validasi Vaksin</li> </ol>	<p>3</p> <ol style="list-style-type: none"> <li>1. Mengajar di TK Aba Krambilisawit 2</li> <li>2. Tpa Masjid Asy-Syuro</li> <li>3. Pengajian Pondok Darus Sholikhin</li> </ol>	<p>4</p> <ol style="list-style-type: none"> <li>1. Mengajar di TK Aba Krambilisawit 2</li> <li>2. Tpa Masjid Al-Mukhlisin</li> </ol>	<p>5</p> <ol style="list-style-type: none"> <li>1. Jumat bersih</li> <li>2. Jumat Berkah</li> </ol>	<p>6</p> <ol style="list-style-type: none"> <li>1. Posyandu bersama Kader Sehat</li> <li>2. Tpa Masjid Asy-Syuro</li> <li>3. Tpa Masjid Al-Mukhlisin</li> </ol>
<p>7</p> <ol style="list-style-type: none"> <li>1. Pengajian ahad pagi</li> <li>2. Kerja Bakti Dusun</li> <li>3. Persiapan HUT RI Bersama Karangtaruna</li> <li>4. Rapat panitia HUT RI Bersama Karangtaruna</li> </ol>	<p>8</p> <ol style="list-style-type: none"> <li>1. Mengajar di TK Aba Krambilisawit 2</li> <li>2. Tpa Masjid Asy-Syura</li> </ol>	<p>9</p> <ol style="list-style-type: none"> <li>1. Mengajar di TK Aba Krambilisawit 2</li> <li>2. Tpa Masjid Al-Mukhlisin</li> </ol>	<p>10</p> <ol style="list-style-type: none"> <li>1. Mengajar di TK Aba Krambilisawit 2</li> <li>2. Latihan Memori</li> <li>3. Pembuatan video dokumenter</li> <li>4. Tpa Masjid Asy-Syuro</li> <li>5. Pengajian Pondok Darus Sholikhin</li> </ol>	<p>11</p> <ol style="list-style-type: none"> <li>1. Jalan sehat kecamatan Saposari</li> <li>2. Tpa Masjid Al-Mukhlisin</li> <li>3. Pembuatan Video dokumenter</li> </ol>	<p>12</p> <ol style="list-style-type: none"> <li>1. Mengajar di TK Aba Krambilisawit 2</li> <li>2. Jumat Bersih</li> <li>3. Jumat Berkah</li> <li>4. Pembuatan Video Dokumenter</li> </ol>	<p>13</p> <ol style="list-style-type: none"> <li>1. Lomba 17-an bersama Karangtaruna</li> <li>2. Pembuatan Video Dokumenter</li> </ol>
<p>14</p> <ol style="list-style-type: none"> <li>1. Lomba 17-an bersama Karangtaruna</li> <li>2. Pembuatan video dokumenter</li> </ol>	<p>15</p> <ol style="list-style-type: none"> <li>1. Mengajar di TK Aba Krambilisawit 2</li> <li>2. Tpa Masjid Asy-Syura</li> <li>3. Pembuatan Video Dokumenter</li> <li>4. Lomba 17-an bersama Karangtaruna</li> </ol>	<p>16</p> <ol style="list-style-type: none"> <li>1. Mengajar di TK Aba Krambilisawit 2</li> <li>2. Tpa Masjid Al-Mukhlisin</li> <li>3. Malam Tirakatan</li> </ol>	<p>17</p> <ol style="list-style-type: none"> <li>1. Upacara HUT RI</li> <li>2. Tpa Masjid Asy-Syura</li> <li>3. Pengajian Pondok Darus sholikhin</li> </ol>	<p>18</p> <ol style="list-style-type: none"> <li>1. Mengajar di TK Aba Krambilisawit 2</li> <li>2. Tpa Masjid Al-Mukhlisin</li> </ol>	<p>19</p> <ol style="list-style-type: none"> <li>1. Mengajar di TK Aba Krambilisawit 2</li> <li>2. Jumat Bersih</li> <li>3. Jumat Berkah</li> </ol>	<p>20</p> <ol style="list-style-type: none"> <li>1. Tpa Masjid Asy-Syuro</li> <li>2. Tpa Masjid Al-Mukhlisin</li> </ol>
<p>21</p> <ol style="list-style-type: none"> <li>1. Bersih Posko</li> </ol>	<p>22</p> <ol style="list-style-type: none"> <li>1. Mengajar di TK Aba Krambilisawit 2</li> <li>2. Tpa Masjid Asy-Syura</li> </ol>	<p>23</p> <ol style="list-style-type: none"> <li>1. Mengajar di TK Aba Krambilisawit 2</li> <li>2. Tpa Masjid Al-Mukhlisin</li> <li>3. Validasi Vaksin</li> </ol>	<p>24</p> <ol style="list-style-type: none"> <li>1. Mengajar di TK Aba Krambilisawit 2</li> <li>2. Persiapan Tpa Masjid Asy-Syuro</li> <li>3. Pengajian Pondok Darus Sholikhin</li> </ol>	<p>25</p> <ol style="list-style-type: none"> <li>1. Mengajar di TK Aba Krambilisawit 2</li> <li>2. Persiapan Tpa Masjid Al-Mukhlisin</li> </ol>	<p>26</p> <ol style="list-style-type: none"> <li>1. Persiapan di TK Aba Krambilisawit 2</li> <li>2. Jumat Bersih</li> <li>3. Jumat Berkah</li> <li>4. Pamitan perangkat Dusun</li> </ol>	<p>27</p> <ol style="list-style-type: none"> <li>1. Pelepaan KKN di Desa dan Kepanewon</li> </ol>
<p>28</p>	<p>29</p>	<p>30</p>	<p>31</p>			

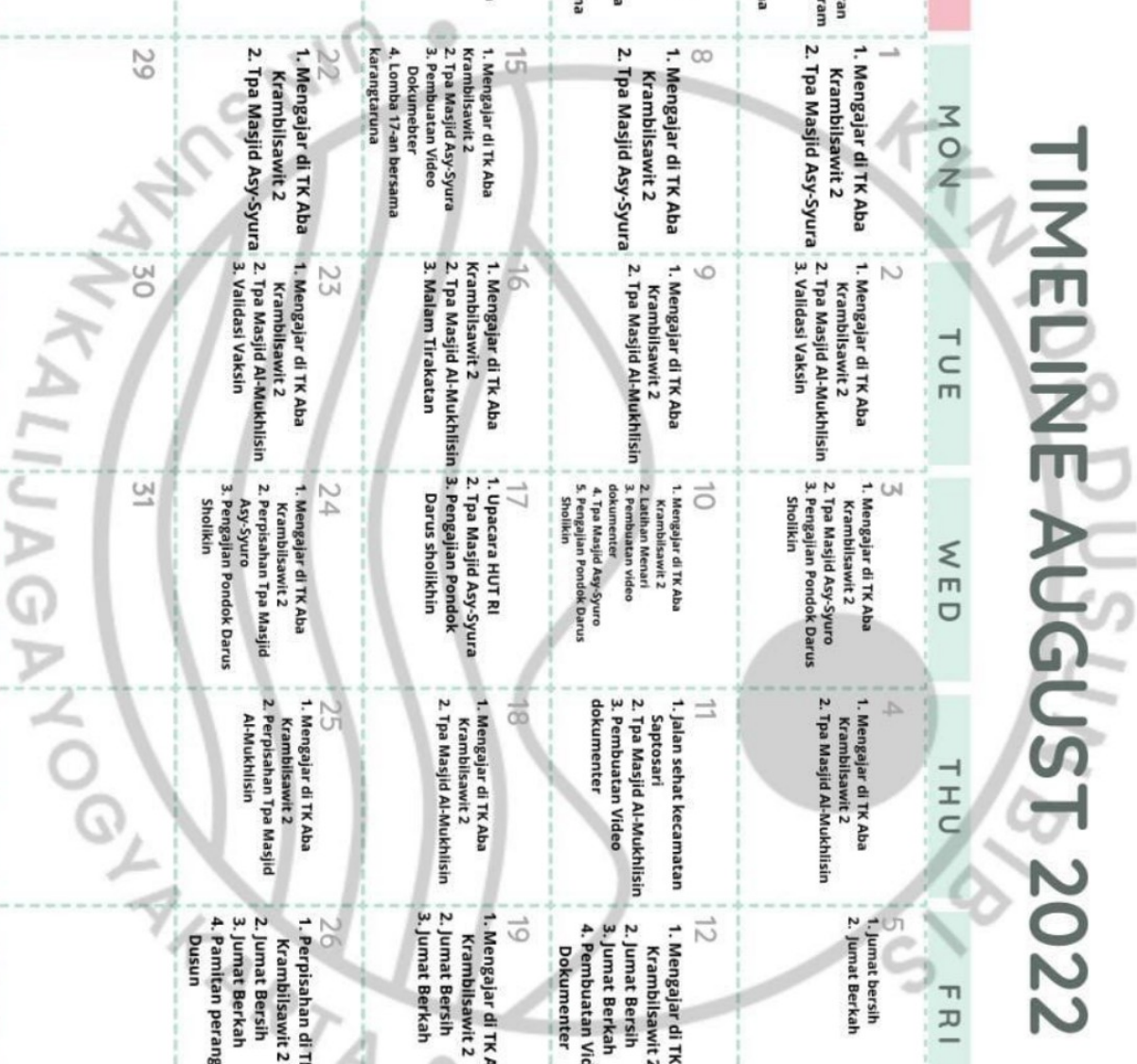



## 2. Penanggungjawab Kegiatan

### a. Proker Unggulan

1.	TPA	Eka Novitha Utami
		Adinda Warda Fajrin
2.	Memakmurkan Masjid	Mohammad Ulil Albab
		Zaini Miftah Prasetyahadi
3.	Mengajar TK Aba	Lutfiana Nur Inayah
		Dian Puspitasari
4.	Program Plangisasi	Alyagi Fahrurrozi
		Nurrohmah
5.	Video Profil Dusun	Alyagi Fahrurrozi
		Eka Novitha Utami

### b. Proker Pendukung

1	Kerja Bakti Dusun	Maulana Hafizul Rizal
		Mohammad Ulil Albab
		Laila Azizah
2	Edukasi Stunting	Eka Novitha Utami
		Nurrohmah
		Lutfiana Nur Inayah
3	Peringatan HUT RI	Laila Azizah
		Adinda Warda Fajrin
		Maulana Hafizul Rizal
		Alyagi Fahrurrozi
4	Posyandu dan Kader sehat	Nurrohmah
		Lutfiana Nur Inayah
		Eka Novitha Utami
		Dian Puspitasari
5	Inventarisasi Sarpras	Alyagi Fahrurrozi
		Nurrohmah

## **E. Metode Evaluasi dan Penilaian Keberhasilan**

Evaluasi dimaksudkan untuk mengetahui berhasil tidaknya program kegiatan. Alasan evaluasi adalah karena KKN merupakan mata kuliah dalam kurikulum dan keberhasilannya perlu dievaluasi agar peserta KKN (mahasiswa) dapat memperoleh hasil akhir kegiatannya berupa nilai. Saat mengevaluasi komponen yang perlu dipertimbangkan, seperti:

1. Rencana kerja seperti deep debriefing dan matriks program kerja KKN
2. Melakukan pekerjaan seperti melaksanakan program kerja berdasarkan matriks program
3. Keterampilan interpersonal seperti kerjasama, keahlian, disiplin, kreativitas, tanggung jawab dan kesopanan.
4. Laporan dalam bentuk kelompok atau individu

Penilaian keberhasilan didasarkan pada hasil program kerja yang Anda jalankan.

Dari komponen penilaian, seperti:

### **a. Perencanaan Program Kerja**

Hal itu didapat dari nilai hasil pendalaman pembekalan materi kkn dan penyusunan rencana kerja KKN.

### **b. Pelaksanaan Program Kerja**

Pelaksanaan program kerja Diterima berdasarkan indikator yang telah disiapkan sebelumnya untuk pelaksanaan program kerja KKN.

### **c. Kemampuan Interpersonal**

Kemampuan interpersonal berhubungan dengan keterampilan pribadi seperti kolaborasi, kerajinan, disiplin, kreativitas, sopan santun, tanggung jawab, kehadiran, kelincahan, keterampilan dan keberhasilan dalam melakukan kegiatan KKN di lapangan.

### **d. Laporan**

Laporan diperoleh dan ditentukan dari nilai akhir raport dan hasil ujian akhir.

## F. Anggaran Biaya

### 1. Sumber Dana

#### a. Anggaran pribadi

Kami 10 mahasiswa mengumpulkan uang pribadi sesuai dengan persyaratan dan persetujuan yang berlaku. Kami mengumpulkan uang untuk kegiatan sehari-hari dan kegiatan yang berlangsung di Dusun tersebut.

## B. Rencana Anggaran Biaya

### a. Pemasukan

No	Uraian	Kuantitas	Satuan	Harga	Jumlah
1	Iuran Kelompok	10	Orang	Rp 500.000;	<b>Rp 5.000.000;</b>

### b. Pengeluaran

No	Program Kerja	Uraian	Kuantitas	Satuan	Harga	Jumlah
1	TPA	ATK	1	Paket	Rp 50.000;	Rp 50.000;
		Bahan Ajar	1	Bendel	Rp 10.000;	Rp10.000;
2	Memakmurkan Masjid	Snack Jumat Berkah	5	Jumat	Rp 100.000;	Rp 500.000;
		Alat kebersihan	1	Paket	Rp 150.000;	Rp 150.000;
3.	Mengajar di TK Aba Krambilsawit 2	ATK	1	Paket	Rp 50.000;	Rp 50.000;
4	Program Plangisasi	Plat Besi	6	Pcs	Rp 50.000;	Rp 300.000;
		Alat	1	Paket	Rp 100.000;	Rp 100.000;
5	Video Profil Dusun	Sewa Kamera	1	Paket	Rp 250.000;	Rp 250.000;
6	Kerja Bakti Dusun	Konsumsi	50	Pcs	Rp 4.000;	Rp 200.000;
7	Edukasi Stunting	Sewa Alat	1	Paket	Rp 50.000;	Rp 50.000;
		Modul	10	Pcs	Rp 10.000;	Rp 100.000;
8	Peringatan HUT RI	Banner	2	Buah	Rp 100.000;	Rp 200.000;
		Hadiah Lomba			Rp 500.000;	Rp 500.000;
9	Posyandu dan Kader Sehat	PMT	30	Pcs	Rp 5.000;	Rp 150.000;

10	Inventarisasi Sarpras	Sajadah Imam	2	Pcs	Rp 100.000;	Rp 200.000;
		Juz 'Amma	10	Pcs	Rp 10.000	Rp 100.000;
		Iqro'	10	Pcs	Rp 10.000;	Rp 100.000;
		Al-Quran	6	Pcs	Rp 50.000	Rp 300.000;
		Timbangan Digital	1	Pcs	Rp 100.000	Rp 100.000;
<b>Total</b>					<b>Rp 3.410.000;</b>	

c. Lain-Lain

No	Uraian	Jumlah
1	Kesekretariatan	Rp 500.000;
2	Konsumsi dan Akomodasi	Rp 4.000.000;

Rekapitulasi

No	Uraian	Jumlah
1	Pemasukan	Rp 5.000.000;
2	Pengeluaran	Rp 7.910.000;
<b>Total Kekurangan</b>		<b>Rp 2.910.000;</b>

## **BAB V**

### **PENUTUP**

Dengan adanya kegiatan KKN ini diharapkan dapat meningkatkan kualitas sumber daya manusia yang ada. Selain itu juga, diharapkan dapat meningkatkan taraf ekonomi dan kesejahteraan masyarakat. Harapan dari serangkaian kegiatan yang dilaksanakan dapat bermanfaat bagi masyarakat khususnya terkait pengembangan potensi lokal. Oleh karena itu, kami selaku mahasiswa berharap agar pihak-pihak yang terkait selalu memberikan motivasi dan kerjasama yang baik demi tercapainya kegiatan